

15 災害履歴

15-1 軽井沢町の主な災害

発生日時	災害名等	人的被害 (人)	住家被害 (戸)	その他の被害等	被害金額 (千円)
M40. 8. 24	豪雨による 湯川大洪水			湯川橋付近の田地数百町歩、家屋2戸 流失。	
M43. 8. 10 ～11	豪雨による 全町大洪水	死者 4		降水期間 8/9～8/19 ○旧軽井沢 ・別荘全壊18戸、破損29戸、流出19戸 ・浸水家屋370戸 ・一ノ字山崩壊 ・三笠ホテルの日本館が山津波で倒壊 ○中軽井沢 ・湯川橋、湯川鉄橋流失 ・家屋流失4戸	
S 15. 4. 22	旧軽井沢中 央通り大火			全焼28戸 半焼3戸	
S 24. 8. 31	キティ台風	負傷者3	全壊 26 床上浸水 7 床下浸水 75	降水量 323.2mm (中軽測候所) 降水期間 8/30～9/1 最大1時間降水量 42.2mm 最大瞬間風速 30.5m 風向 東北東 道路4箇所、河川11箇所、橋梁13箇 所、水路3箇所、農作物264ha	
S 26. 4. 24	沓掛 (中軽 井沢) 大火			・罹災者108世帯478人 ・全焼81戸 半焼5戸	
S 34. 8. 14	台風7号	負傷者9	全壊 30 半壊 112 床上浸水127 床下浸水407	降水量 286.9mm (中軽測候所) 降水期間 8/12～8/14 最大1時間降水量 36.2mm 最大瞬間風速 36.3m 風向 北東 災害救助法適用 道路28箇所、河川27箇所、農地10箇所	
S 45. 3. 18	軽井沢駅前 大火			災害救助法適用 ・全焼33戸 ・罹災者48世帯124人 ・応急仮設住宅を設置	64,888 (家屋・家財)
S 49. 5. 4 ～5. 5	浅間山国有 林火災			2日間で約152haを焼失 ゴルフの捨てたたばこにより出火 し、御代田町から軽井沢町に延焼し、自 衛隊ヘリ2機も出動して消火に当たった (薬剤2,100kg使用)。火は1,300m林道 で延焼を止めた。また営林署、御代田町、 佐久市、小諸市、佐久消防署などの関係	

				機関1,528人が作業に当たった。	
S49.7.12	梅雨前線による大雨		床下浸水 2	降水量 67.0mm 御影用水の氾濫7箇所	
S49.9.1	台風16号		床下浸水 34	降水量 136.5mm 降水期間 8/31~9/2 最大1時間降水量 18.0mm 田畑冠水25町歩5箇所、水田土砂流入5町歩、水田決壊流失2町歩、農道決壊2箇所、橋梁損壊2箇所、道路損壊2箇所、林道決壊2箇所、堤防越流(泥川、御幸橋)200m冠水	77,048
S56.7.13	豪雨		床下浸水 24	降水量 48.0mm 降水期間 7/13 14:05~24:00 最大1時間降水量 22.5mm 道路3箇所、農地1箇所	
S56.8.22	台風15号			降水量 203.0mm 降水期間 8/22~8/23 最大1時間降水量 31.5mm 最大瞬間風速 19.8m 風向 北東 道路4箇所、河川18箇所、農作物8ha、農道4箇所、橋梁1箇所、水路2箇所、林道2箇所	
S57.8.1	台風10号	死者 2 負傷者 3	全壊 11 半壊 7 一部破損 91 床上浸水 9 床下浸水 81	降水量 202.5mm 降水期間 7/31~8/2 最大1時間降水量 34.5mm 最大瞬間風速 27.2m 風向 東北東 道路116箇所、河川76箇所、橋梁5箇所、農作物179ha、農地56箇所、農道25箇所、農地橋梁4箇所、水路41箇所、林道2箇所、治山27箇所。その他、停電、土砂崩落、倒木、断水、通行止 中軽井沢アパート居住2人死亡(土砂崩れ)。同1人重傷、他2人軽傷	
S57.9.12	台風18号		床下浸水 3	冠水、増水	
S58.8.16	台風5号・6号			降水期間 8/14~8/18 降水量 210.5mm 中軽井沢の長倉霊園で一部流失(土砂崩れ) 中軽井沢区民会館等に8世帯25人が避難 精進場川浸食等により矢ヶ崎公園管理棟に1世帯2人が避難	
S58.9.28	台風10号			降水量 139.0mm 降水期間 9/27~9/29 御影用水氾濫、冠水	
S63.5.17	雹害			17:30頃発生。レタス8ha、キャベ	7,160

				ツ12ha。特に杉瓜、下発地区の被害大	
H元. 7.29	大雨			林道土砂崩落1箇所、用水決壊2箇所、道路路肩崩落1箇所	27,904
H2. 5. 8	雹害			15:25~15:32の約10分間、親指大の雹が激しく降る キャベツ、レタス、サニーレタス、チンゲンサイなど36.5ha被害	
H2. 5. 8	強風		一部破損 1	15:30頃発生。茂沢で木造2階建一部破損、瓦20枚程度、倉庫のトタンがはがれる	
H2. 8.10	台風11号		床下浸水 1	降水量 152.0mm (測候所) 277.5mm (消防署) 降水期間 8/9~8/10 御影用水決壊、冠水、倒木	
H7. 7.12	大雨			道路(茂沢線)土砂崩落L15m H6m 立木20本倒れ高圧線に接触、通行止	
H8. 7.21	熱帯低気圧による大雨			道路(小瀬線)土砂崩落。通行止	
H10. 9.16	台風5号		床下浸水 2	降水量 126.5mm 道路崩落崩壊10箇所、倒木4箇所、田畑土手崩落等15箇所、林道崩落4箇所	
H11. 7.22	大雨(雷雨)		床下浸水 3	用水氾濫2箇所、水道管露出	
H11. 8.14	熱帯低気圧による大雨		床下浸水 2 (別荘)	降水量 181.0mm 最大1時間降水量 37.5mm 8/15警戒体制 8/15解散 自主避難5世帯13人 農地27箇所、林道10箇所、県道2箇所、河川決壊2箇所、水源地1箇所、下水道1箇所 茂沢紫水京分譲地道路決壊で多数被害	
H11. 9.15	台風16号		床下浸水 1 (倉庫)	降水量 100.5mm 最大1時間降水量 28.5mm 用水溢水7箇所、道路陥没1箇所	
H12. 7. 8	台風3号			雨は少ないが、強風により停電(最大瞬間風速14.4m) 愛宕山、万平ホテル方面で停電発生。 13:30頃、風倒木が電線を切断し、約1,000戸が停電。倒木は5箇所	
H13. 8.21	台風11号			降水量 78.0mm 風倒木15箇所、通行止2箇所	
H13. 9.10	台風15号	死者 2 負傷者 3	全壊 3 (別荘) 床上浸水 14 床下浸水 41	降水量 379.0mm(軽井沢駅674.0mm、軽井沢消防署521.0mm) 降水期間 9/8~9/11 最大瞬間風速 17.7m 風向 北東 9/10 13:30 災害対策本部設置	約126,000余

				<p>茂沢区で土砂崩れ発生、2人が生き埋めになり、死亡（9/11午前2人遺体で発見）</p> <p>上発地区に避難勧告（11世帯31人）</p> <p>ほか、30世帯50人が自主避難により下発地公民館等へ避難</p> <p>被害状況は別紙のとおり。</p>
H16.10.19	台風23号		半壊 2	<p>降水量 153.0mm</p> <p>降水期間 10/19～10/21</p> <p>町道からの水により別荘地内の斜面が崩落</p> <p>土砂災害により別荘2棟半壊</p>
H19.9.6	台風9号	死者1	一部破損 16 床上浸水 2 床下浸水 12	<p>降水量 395.5mm</p> <p>軽井沢消防署 491mm</p> <p>軽井沢駅 579mm</p> <p>最大瞬間風速 27.7m/秒</p> <p>軽井沢消防署 29.5m/秒</p> <p>軽井沢駅 25.7m/秒</p> <p>降水期間 9/5～9/7</p> <p>風倒木の除去作業中の事故により1名死亡</p> <p>風倒木が町内全域にあり</p> <p>最大停電戸数町内全域 19,640戸</p> <p>自主避難者 35世帯69名</p> <p>被害状況は別紙のとおり。</p>
H26.2.14 ～15	平成26年2 月大雪災害			<p>最深積雪量99cm</p> <p>降雪量 2/15:36cm、2/16:52cm、 2/17:2cm</p> <p>災害対策本部設置 2/15 11時30分</p> <p>災害対策本部廃止 2/28 17時 (以降、復旧対策本部に移行)</p> <p>2/15 21時48分 県に自衛隊の災害派遣を要請（2/17まで町内で除雪活動）</p> <p>2/15 災害救助法適用</p> <p>滞留車両に対する避難所開設（5箇所）</p> <p>住宅（常住・別荘）大きな被害なし</p> <p>カーポート・簡易物置等被害 104件 (対策本部調べ)</p> <p>上信越自動車道 県境佐久IC～県境信濃町IC通行止め</p> <p>2/14～2/19 4時30分</p> <p>国道18号碓氷バイパス通行止め</p> <p>2/14 23時50分～2/18 4時30分</p> <p>国道18号 小諸市平原交差点～群馬県境通行止め</p> <p>2/16 11時40分～2/18 4時30分</p> <p>国道146号 中軽井沢交差点～群馬県境通行止め</p>

				2/15 1時～2/17 7時30分 県道小諸軽井沢線 柏木交差点～サン ライン入口通行止め 2/15 1時～2/16 15時 ※主要道路通行止めにより大量の滞留 車両が発生（対策本部調べ403台） 長野新幹線運休 2/15・2/16 しなの鉄道運休 篠ノ井～小諸間 2/15・2/16 小諸～軽井沢間 2/15～2/17 農業用ビニールハウス被害 176棟 町立小・中学校休校 2/17～2/19 町立保育園休園 2/17・2/18 町内児童館休館 2/17～2/23 町内文化施設関係休館 2/21まで休 館 町内循環バス 3/9まで運休又は部 分運休により対応
R元. 10. 12 ～13	台風第19号	負傷者 1	(住家 棟) 半壊 2 一部損壊 7 (非住家 棟) 全壊 2 半壊 3 一部損壊 9 床上浸水 1	(10/11) 15:00 注意配備 20:05 第1配備（強風注意報） (10/12) 07:40 大雨警報（土砂災害）・暴風警 報発表 09:00 風越公園総合体育館避難所開設 08:50 上信越道（富岡インター～佐久 インター）上下線通行止め 10:09 レベル3発令（風越公園総合体 育館避難所） 10:50 木もれ陽の里 福祉避難所開設 11:11 防災無線レベル3再度公報 12:00 国道18号碓氷バイパス通行止め 12:55 第2配備 15:30 土砂災害警戒情報、大雨特別警 報発表 15:53 警戒レベル4避難勧告発令 15:55 第3配備 16:00 災害対策本部会議 22:53 軽井沢病院停電 23:00 役場停電 23:05 中央公民館停電 (10/13) 00:57 大雨特別警報解除⇒大雨警報 （土砂災害） 暴風警報⇒強風注意報 洪水警報継続 04:00 国道18号碓氷バイパス通行止め 解除 05:00 役場停電復旧 05:40 軽井沢病院停電復旧 05:45 中央公民館停電復旧 07:00 町内循環バス終日運休 07:50 土砂災害警報解除

			<p>08:29 大雨警報解除⇒大雨注意報 洪水警報継続</p> <p>08:30 第2回災害対策本部会議</p> <p>09:30 総合体育館避難所閉鎖</p> <p>11:06 洪水警報解除⇒洪水注意報 大雨注意報継続</p> <p>12:30 避難勧告解除</p> <p>13:00 第3回災害対策本部会議</p> <p>13:30 災害対策本部廃止 (10/14)</p> <p>16:14 大雨警報(土砂災害)発表 (10/15)</p> <p>04:35 大雨警報解除⇒大雨注意報</p> <p>10:04 大雨注意報解除</p> <p>11:00 富岡IC～松井田妙義IC通行止め 解除</p> <p>12:30 自衛隊、中部電力との停電復旧 作業に出動 (10/16)</p> <p>13:00 松井田妙義IC～碓氷軽井沢IC通 行止め解除 (10/17)</p> <p>13:41 停電全面復旧 (10/20)</p> <p>広報かるいざわ号外を発行(朝刊折込 み)倒木などによる停電の未然防止につ いて、適切な樹木の管理を普及啓発 (10/23)</p> <p>06:00 碓氷軽井沢IC～佐久IC通行止め 解除</p> <p>被害状況は別紙のとおり。</p>	
--	--	--	--	--

別紙 台風15号災害状況報告書（総括）

（平成13年9月25日現在）

災害項目	地区名	箇所	地区名	箇所
1 土砂崩れ 16箇所	旧 軽	1	油 井	1
	新 軽	7	下 発 地	1
	中 軽	2	茂 沢	3
	大 日 向	1		
2 道路崩壊 39箇所	旧 軽	4	下 発 地	1
	成 沢	2	茂 沢	5
	塩 沢	1	ニュータウン	10
	中 軽	5	大 日 向	1
	借 宿	1	追 分	1
	鳥 井 原	3	杉 瓜	1
	馬 取	3	上 発 地	1
3 河川・用水等決壊 50箇所	旧 軽	2	追 分	2
	新 軽	2	鳥 井 原	2
	成 沢	2	油 井	4
	塩 沢	6	馬 取	5
	離 山	1	上 発 地	1
	中 軽	9	杉 瓜	1
	古 宿	3	茂 沢	9
	借 宿	1		
4 風倒木 46箇所	旧 軽	4	借 宿	4
	新 軽	3	大 日 向	2
	成 沢	5	追 分	5
	南 ケ 丘	4	三 ツ 石	5
	塩 沢	3	杉 瓜	1
	中 軽	7	上 発 地	1
	古 宿	2		
5 死者 2名	茂 沢	生き埋め2名（9月10日17:30現在不明） 9月11日午前10時頃2人目発見		
6 家屋全壊 3戸（別荘）	ニュータウン	3		
7 床上浸水 14戸	旧 軽	6	塩 沢	1
	新 軽	4	馬 取	2
	南 ケ 丘	1		
8 床下浸水 41戸	旧 軽	5	離 山	4
	新 軽	11	中 軽	5
	成 沢	3	鳥 井 原	1
	南 軽	2	馬 取	3
	塩 沢	4	下 発 地	3
9 避難者 79名	中 軽 3世帯3名 追 分 1世帯1名		馬 取 1世帯2名 上発地 11世帯31名	

	大日向 1世帯4名	ニュータウン関係 16世帯38名		
10 通行止 29箇所	町道鶴溜線ほか28箇所			
11 農業関係被害	水稻 面積 2ha 減収量 6.23t 金額 1,769千円 全域 野菜(キャベツ・レタス・白菜) 面積 11ha 減収量 161.1t 金額 13,166千円 全域 花き 面積 10a 減収量 1,500鉢 金額 200千円 古宿 合計 15,135千円			
12 農地被災 (田・畑畦畔崩壊ほか) 37箇所	茂 沢 追 分 鳥 井 原	28 4 3	下 発 地 塩 沢	1 1
13 水道施設被害 (土砂流入ほか) 1箇所	旧 軽	1		
14 下水道被害 (電気ケーブルほか) 2箇所	新 軽	1	塩 沢	1
15 観光施設被害 (流失、崩落ほか) 7箇所	小 瀬 旧 軽	3 2	西 区 追 分	1 1

別紙 台風9号災害状況報告書

(平成19年9月25日現在)

災害項目	地区名	箇所	地区名	箇所	地区名	箇所
1 土砂崩れ 3箇所	馬 取	2	上 発 地	1		
2 道路崩壊 89箇所	小 瀬 成 沢 中 軽 井 沢 千ヶ滝西区 三 ツ 石 馬 取 杉 瓜 ニュータウン	5 3 6 1 1 6 3 3	旧 軽 井 沢 南 軽 井 沢 古 宿 大 日 向 鳥 井 原 上 発 地 茂 沢	13 3 1 3 2 1 10	新 軽 井 沢 離 山 千ヶ滝中区 追 分 油 井 下 発 地 風 越	4 4 1 6 1 11 1
3 河川・用水等決壊 49箇所	旧 軽 井 沢 塩 沢 追 分 油 井 下 発 地 風 越	5 3 5 4 3 1	新 軽 井 沢 中 軽 井 沢 三 ツ 石 馬 取 杉 瓜	1 7 1 1 2	成 沢 古 宿 鳥 井 原 上 発 地 茂 沢	5 1 5 1 4
4 風倒木 町内全壊						
5 死者 1名	中 軽 井 沢	1	倒木処理作業による事故			
6 家屋一部破損 16戸	旧 軽 井 沢 離 山 大 日 向 下 発 地	2 2 1 1	新 軽 井 沢 中 軽 井 沢 追 分	1 2 3	南 軽 井 沢 古 宿 馬 取	1 2 1
7 床上浸水 2戸	成 沢	1	南 ケ 丘	1		
8 床下浸水 12戸	成 沢 古 宿	4 2	南 ケ 丘 上 発 地	2 1	中 軽 井 沢 下 発 地	2 1
9 避難者（自主避難） 69名	旧軽井沢 4世帯 7名 塩沢 1世帯 2名 借宿 4世帯 7名		新軽井沢 3世帯 11名 中軽井沢 3世帯 4名 下発地 1世帯 1名		茂沢 10世帯 24名 ニュータウン 9世帯 13名	
10 通行止 35箇所	国道 146号線他2箇所 県道 豊昇茂沢線他2箇所 町道 借宿千ヶ滝線他25箇所 林道 妙義荒船線他2箇所					
11 農業関係被害	雑穀（そば） 面積 21ha 減収量 12.6 t 金額 4,170千円 全域 野菜 面積 51.4ha 減収量 803.1 t 金額 56,174千円 全域					

15-1 軽井沢町の主な災害

	その他（トマト苗） 面積 0.11ha 減収量 - t 金額 5,000千円 下発地 ハウス 20件 面積 21,845㎡ 金額 629千円 全域 畜産物（生乳） 1,190kg 金額 111千円 三ツ石 合計 66,084千円
12 農地被災 （田・畑畦畔崩壊他） 21箇所	追分 4 鳥井原 1 杉瓜 1 茂沢 13 油井 2
13 水道施設被害 （土砂流入・水道管破断他） 4箇所	旧軽井沢 2 借宿 1 茂沢 1
14 下水道被害 （マンホールポンプ高水位他） 14箇所	軽井沢処理区 2 軽井沢西処理区 1 杉瓜処理区 3 茂沢処理区 3 発地処理区 5
15 町施設被害 （倒木・崩落・浸水他） 7箇所	観光施設 信濃路自然歩道他 2箇所 スカップ軽井沢 教育施設 西部小学校他 2箇所

参考

台風9号観測データ（9月5日から7日の雨量・風速）

軽井沢測候所	雨量395.5mm	最大瞬間風速27.7m/秒
軽井沢消防署	雨量491mm	最大瞬間風速29.5m/秒
軽井沢駅	雨量579mm	最大瞬間風速25.7m/秒

停電戸数（中部電力株式会社 長野支店）

最大停電戸数	町内全域	19,640戸
--------	------	---------

別紙 台風第19号災害状況報告書

(令和2年2月1日現在)

災害項目	地区名	箇所	地区名	箇所	地区名	箇所
1 土砂崩れ 5箇所	上 発 地	4	茂 沢	1		
2 道路崩壊 14箇所	小 瀬 千ヶ滝西区 下 発 地	3 1 1	旧 軽 井 沢 追 分 茂 沢	1 2 4	塩 沢 上 発 地	1 1
3 河川・用水等決壊 20箇所	南 軽 井 沢 古 宿 下 発 地	2 1 2	塩 沢 千ヶ滝西区 茂 沢	1 2 8	中 軽 井 沢 鳥 井 原	2 2
4 風倒木 町内全壊						
5 負傷者（軽傷） 1名	中 軽 井 沢	1	雨漏れの確認中に屋根から転落			
6 家屋全壊 2棟	ニュータウン	2				
7 家屋半壊 5棟	旧 軽 井 沢 千ヶ滝中区	1 1	南 ヶ 丘 千ヶ滝西区	1 1	星 野	1
8 家屋一部破損 16棟	旧 軽 井 沢 千ヶ滝西区	4 5	中 軽 井 沢 借 宿	2 3	千ヶ滝中区 茂 沢	1 1
9 床上浸水 1棟	下 発 地	1				
10 避難者 306名	小瀬 成沢 離山 千ヶ滝中区 追分 上発地 浅間台 別荘滞在者	1世帯 2名 1世帯 1名 1世帯 5名 1世帯 2名 8世帯 22名 3世帯 6名 1世帯 3名 29世帯 59名	旧軽井沢 南ヶ丘 中軽井沢 借宿 鳥井原 下発地 ニュータウン 別荘滞在以外 の町外在住者	8世帯 12名 1世帯 2名 14世帯 35名 3世帯 14名 1世帯 2名 9世帯 19名 2世帯 2名 1世帯 1名	新軽井沢 塩沢 古宿 大日向 油井 茂沢	1世帯 1名 4世帯 14名 3世帯 9名 1世帯 3名 7世帯 16名 27世帯 76名
11 通行止 33箇所	国道 18号線他 2箇所 県道 下仁田軽井沢線他 1箇所 町道 追分茂沢線他20箇所 農道 52号（塩沢）他 2箇所 林道 杉瓜海戸平線他 1箇所 湯川橋下河川敷 桂地下歩道					

12 農業関係被害	野菜					
	面積	88 a	減収量	44 t	金額	2,816千円 全域
	ハウス					
		1 棟	金額	200千円	借宿	
	機具格納庫					
		2 棟	金額	9,500千円	茂沢	
13 農地被災 (田・畑畦畔崩壊他) 31箇所	機具(肥料散布機他)					
		6 台	金額	1,000千円	茂沢及び下発地	
	付帯設備(ハウス内のボイラー)					
		2 台	金額	7,300千円	下発地	
合 計 20,816千円						
14 水道施設被害 (水源地内土砂流入他) 3箇所	追 分	5	鳥 井 原	2	下 発 地	2
	茂 沢	22				
15 下水道被害 (マンホールポンプ高水位他) 20箇所	旧 軽 井 沢	3				
	軽井沢処理区	12	軽井沢西処理区	5	発地処理区	1
16 町施設被害 (倒木・崩落他) 8箇所	杉瓜処理区	1	茂沢処理区	1		
	観光施設	信濃路自然歩道他	4箇所			
	教育施設	中学校他	1箇所			
	児童遊園施設	1箇所				

参考

台風第19号観測データ(10月12日の雨量・風速)

軽井沢特別地域気象観測所 雨量314.5mm 最大瞬間風速27.1m/秒

停電戸数(中部電力株式会社電力ネットワークカンパニー 佐久営業所)

最大停電戸数 町内全域 13,000戸

15-2 林野火災の発生状況

(令和2年4月現在)

年	月 日	場 所	出火原因	焼失面積 (㎡)
昭和28年	12月1日	大字長倉 千ヶ滝	不明	330
	12月2日	大字追分 聖女子学院前	不明	9,900
	12月15日	大字軽井沢 六本辻より約150m	煙草	3.3
	12月17日	大字長倉 小瀬国有林内	煙草	39,600
昭和29年	3月21日	大字軽井沢 軽井沢高等学校裏	不明	990
昭和32年	4月15日	大字長倉 国有林内	煙草	29,700
昭和33年	3月21日	離山	不明	4,950
昭和36年	3月12日	鶴溜	たき火	29,700
	3月28日	追分	たき火	29,700
	4月20日	追分	たき火	34,650
昭和37年	4月1日	南ヶ丘	汽車の煙突の火の粉	21,000
	8月11日	大字追分 国有林	不明	100,000
昭和39年	5月17日	大字長倉 長倉国有林	煙草	400,000
	11月29日	離山頂上付近	不明	7,000
昭和40年	4月16日	離山	たき火	5,000
	5月19日	浅間山国有林	煙草	16,200
昭和41年	2月10日	発地	たき火	495
	2月14日	新軽井沢 線路南	たき火	15,000
	3月16日	追分	煙突の火の飛び火	1,600
	3月18日	浅間山国有林	線香の火	672
	4月18日	大字長倉	たき火	660
	5月2日	追分	たき火	4,000
昭和42年	4月6日	ニュータウン	トーチランプの火	1,000
	4月7日	古宿	たき火の飛び火	1,000
	5月20日	追分	不明	2,310
昭和43年	4月26日	三ツ石	土手焼き	10,000
	11月24日	大字長倉 国有林	煙草	40,000

昭和44年	3月26日	風越 射撃場	土手焼き	5,000
	3月27日	旧軽井沢	たき火の飛び火	3,000
	4月13日	鶴溜	たき火の飛び火	4,000
	4月28日	南ヶ丘	マッチの火遊び	20
	5月4日	借宿	たき火の放置	20
	9月4日	追分	たき火の放置	19
昭和45年	1月25日	油井	たき火	2,300
	4月9日	大日向	不明	800
	5月14日	ニュータウン	たき火	2,640
	5月14日	大日向	たき火	4,092
	10月24日	大字長倉 国有林	不明	20,000
昭和46年	3月13日	追分	たき火	12,000
	5月22日	追分	煙草	2,500
	12月1日	油井	たき火	18,480
昭和47年	4月2日	大字追分 浅間国有林	煙草	33,000
昭和48年	3月2日	大日向	たき火	14,685
	4月29日	ニュータウン	煙草	1,650
	5月14日	大日向	たき火	1,400
昭和49年	4月6日	中軽井沢	煙草	500
	4月13日	千ヶ滝中区	煙草	1,058
	4月13日	大字追分 浅間国有林	煙草	6,260
	4月27日	追分	煙草	53,600
	5月1日	大字追分 浅間国有林	煙草	8,600
	5月4日	御代田町 国有林 (応援)	煙草	1,500,000
	5月5日	大字追分 浅間山国有林	残り火	20,000
	5月13日	古宿	ガソリンに火を付ける (焼身自殺)	996
	8月7日	大字追分 浅間国有林	不明	1,500
昭和50年	4月12日	借宿	たき火	40
	4月14日	風越	たき火の飛び火	700

昭和50年	5月8日	追分	マッチ	165
	8月1日	追分	たき火	10
昭和51年	1月31日	浅間台	マッチの火遊び	630
	2月2日	つくしヶ丘	マッチの火遊び	332
	3月13日	追分	たき火の飛び火	990
	3月18日	借宿	たき火の飛び火	475
昭和52年	2月25日	南原	焼却炉煙突から出た紙	528
	3月13日	大日向	たき火の飛び火	3,500
	4月4日	千ヶ滝	たき火の飛び火	250
	11月29日	風越	煙草	250
昭和53年	4月27日	塩沢	たき火	5,725
	5月15日	上の原	たき火	229
	10月25日	佐久町大日向(応援)		
昭和54年	4月12日	中軽井沢	火遊び	100
	5月4日	追分	たき火	600
	5月26日	御代田町国有林(応援)	落雷	1,000
昭和55年	2月24日	新軽井沢	たき火	100
	4月26日	追分	不明	1,300
	4月26日	追分	不明	100
	4月27日	千ヶ滝西区	たき火	30
	5月4日	借宿	たき火	800
昭和56年	4月9日	追分	不明	1,000
	4月15日	借宿	煙草	100
	4月26日	追分	たき火	1,100
昭和57年	1月10日	借宿	火遊び	400
	3月9日	大日向	新聞紙の火が飛び火	700
	3月25日	借宿	火遊び	100
	3月27日	追分	放火	1,900
	3月28日	借宿	新聞紙の火が飛び火	218

昭和57年	3月29日	中軽井沢	火遊び	115
	4月19日	追分	たき火	100
	4月20日	中軽井沢	たき火	600
	5月6日	新軽井沢	煙草	300
昭和58年	5月5日	新軽井沢	たき火	300
	5月9日	中軽井沢	たき火	12
	12月3日	ニュータウン	たき火	1,100
昭和59年	4月28日	つくしヶ丘	火遊び	60
	4月30日	追分	不明	2,900
	4月30日	大字追分 浅間山国有林	不明	1,500
	5月5日	馬取	たき火	800
	5月6日	馬取	たき火	955
昭和60年	1月22日	新軽井沢	不明	2,000
	8月9日	追分	不明	411
	11月21日	中軽井沢	たき火	2,843
	11月23日	追分	不明	8,657.3
昭和61年	2月9日	追分	不明	660
昭和62年	5月10日	追分	不明	5,420
昭和63年	2月2日	旧軽井沢	たき火	150
	2月20日	茂沢	たき火	3,000
	12月12日	追分	放火の疑い	2,574.47
平成5年	3月6日	油井	たき火	1,400
平成6年	4月11日	追分	たき火	600
平成7年	1月21日	群馬県(応援)		
平成8年	4月6日	三ツ石	不明	320
	4月28日	群馬県松井田町峠町(応援)		
平成9年	3月12日	追分	たき火	4,000
	4月14日	下発地	たき火	1,010
	4月27日	下発地	たき火	2,717
平成10年	3月31日	大日向	たき火	1,800
平成11年	5月8日	ニュータウン	たき火	1,200
平成12年	5月5日	大日向	たき火	800
平成13年	4月27日	大字発地 大平山国有林	不明	166
	4月28日	大字発地 大平山国有林	不明	550
平成14年	5月6日	中軽井沢	たき火	30

平成17年	4月15日	富ヶ丘	煙草	80
平成18年	4月15日	大日向	不明	980
平成20年	4月5日	上発地	野焼きの火の飛び火	75
平成21年	4月29日	追分	たき火	1,800
平成31年	4月19日	石尊山 浅間山国有林	ガスバーナーの火が燃え移る	7,200

16 災害危険箇所

16-1 土石流危険渓流

土石流危険渓流 I

渓流番号	水系名	河川名	渓流名	所在地	土石流危険区域保全対象						土石流災害有無	安全な避難場所有無	砂防指定地有無
					人口(人)	家戸数(戸)	災害時要援護者	左記以外の公共施設等	耕地面積(ha)				
32111001	信濃川	矢ヶ崎川	矢ヶ崎川	愛宕	59 (57)	24 (23)			0.00 (0.00)	有 軽井沢観光会館			
32111002	信濃川	矢ヶ崎川	矢ヶ崎川	愛宕	54 (54)	22 (22)		教育施設1、 町道 2.125km	0.00 (0.00)	有 軽井沢観光会館			
32111003	信濃川	矢ヶ崎川	矢ヶ崎川	桜沢	20 (20)	8 (8)		町道 0.175km	0.00 (0.00)	有 軽井沢観光会館			
32111004	信濃川	矢ヶ崎川	桜ノ沢	桜沢	106 (106)	43 (43)		町道 0.5km	0.00 (0.00)	有 旧軽井沢公民館			
32111005	信濃川	矢ヶ崎川	釜ノ沢	桜沢	27 (27)	11 (11)		宿泊施設1、 町道 0.58km	0.00 (0.00)	有 旧軽井沢公民館			
32111006	信濃川	矢ヶ崎川	釜ノ沢	釜の沢	47 (47)	19 (19)		町道 0.7km	0.00 (0.00)	有 旧軽井沢公民館			
32111007	信濃川	矢ヶ崎川	釜ノ沢	釜の沢	49 (49)	20 (20)		町道 0.15km	0.00 (0.00)	有 軽井沢町立東保育園			

32111008	信濃川	矢ヶ崎川	矢ヶ崎川	矢ヶ崎川	矢ヶ崎	59 (59)	24 (24)		町道 0.275km	0.00 (0.00)	有 軽井沢町立東保育園	
32111009	信濃川	精進場川	旧軽井沢ノ沢	愛宕		143 (143)	58 (58)		町道 0.55km	0.00 (0.00)	有 軽井沢観光会館	
32111010	信濃川	精進場川	精進場川	三笠		64 (64)	26 (26)		宿泊施設1、 その他1、 町道 1.025km	0.00 (0.00)	有 軽井沢観光会館	有 2条指定
32111011	信濃川	精進場川	精進場川	旧軽井沢		118 (118)	48 (48)		町道 0.675km	0.00 (0.00)	有 軽井沢町営駐車場	有 2条指定
32111012	信濃川	精進場川	精進場川	旧軽井沢		27 (27)	11 (11)		町道 0.175km	0.00 (0.00)	有 軽井沢町営駐車場	有 2条指定
32111013	信濃川	精進場川	精進場川	三笠		47 (47)	19 (19)		町道 0.375km	0.00 (0.00)	有 軽井沢町営駐車場	有 2条指定
32111014	信濃川	精進場川	精進場川	三笠		54 (54)	22 (22)		町道 0.25km	0.00 (0.00)	有 軽井沢町営駐車場	有 2条指定
32111015	信濃川	精進場川	精進場川	三笠		59 (59)	24 (24)		町道 0.175km	0.00 (0.00)	有 軽井沢町営駐車場	有 2条指定
32111016	信濃川	湯川	小瀬川	小瀬		5 (5)	2 (2)		宿泊施設1、 町道 0.3km	0.00 (0.00)	有 小瀬避難小屋	
32111017	信濃川	矢崎川	矢ヶ崎山川	矢ヶ崎山		71 (71)	29 (29)		町道 0.55km	0.00 (0.00)	有 軽井沢町立東保育園	
32111018	信濃川	矢崎川	新軽井沢川	新軽井沢		0 (0)	0 (0)		宿泊施設1	0.00 (0.00)	有 軽井沢町立東保育園	
32111019	信濃川	泥川	軽井沢川	軽井沢		12 (12)	5 (5)		その他1、 国道18号 0.15km 町道 0.15km	0.00 (0.00)	有 成沢地区コミュニティーセ ンター	
32111020	信濃川	泥川	軽井沢川	軽井沢		25 (25)	10 (10)		町道 0.325km	0.00 (0.00)	有 成沢地区コミュニティーセ ンター	

32111021	信濃川	泥川	軽井沢川	軽井沢	17 (17)	7 (7)		町道 0.3km	0.00 (0.00)	有 成沢地区コミュニティーセンター
32111022	信濃川	泥川	発地川	発地	0 (0)	0 (0)		宿泊施設1	0.40 (0.40)	有 南軽井沢公民館
32111023	信濃川	湯川	泉ヶ丘川	泉ヶ丘	103 (103)	42 (42)		町道 1.08km	0.00 (0.00)	
32111024	信濃川	湯川	長倉川	長倉	93 (93)	38 (38)		宿泊施設4、 寺1、その他1、 町道 0.85km	12.50 (12.50)	有 軽井沢町中央公民館
32111025	信濃川	湯川	千ヶ滝東区川	千ヶ滝東区	15 (12)	6 (5)			0.00 (0.00)	有 小瀬避難小屋
32111026	信濃川	湯川	千ヶ滝東区川	千ヶ滝東区	0 (0)	0 (0)		発電所1、 町道 0.9km	0.00 (0.00)	有 千ヶ滝中区公民館
32111027	信濃川	湯川	千ヶ滝東区川	千ヶ滝東区	175 (145)	71 (59)		宿泊施設1、 発電所2、 町道 0.225km	0.00 (0.00)	有 千ヶ滝中区公民館
32111028	信濃川	湯川	千ヶ滝山ノ手区川	千ヶ滝山ノ手区	140 (140)	57 (57)		宿泊施設1、 国道18号 0.075km 町道 1.2km	0.00 (0.00)	有 千ヶ滝中区公民館
32111029	信濃川	湯川	塩壺川	塩壺	27 (27)	11 (11)		宿泊施設1、 町道 0.2km	0.00 (0.00)	有 千ヶ滝西区公民館
32111030	信濃川	湯川	千ヶ滝西区川	千ヶ滝西区	180 (180)	73 (73)		町道 3.1km	0.60 (0.60)	有 千ヶ滝中区公民館
32111031	信濃川	湯川	千ヶ滝西区川	千ヶ滝西区	185 (185)	75 (75)		教育施設1、 町道 1.18km	0.00 (0.00)	有 千ヶ滝中区公民館
32111032	信濃川	湯川	千ヶ滝西区川	千ヶ滝西区	54 (54)	22 (22)		町道 0.35km	5.90 (5.90)	有 千ヶ滝西区公民館

32111033	信濃川	湯川	千ヶ滝西区川	千ヶ滝西区	121 (121)	49 (49)		町道 2.08km	(8.40)	有 大日向公民館	
32111034	信濃川	湯川	千ヶ滝西区川	千ヶ滝西区	106 (106)	43 (43)		宿泊施設2、 町道 3km	(4.10)	有 西地区コミュニティーセ ンター	
32111035	信濃川	湯川	濁川	大日向	170 (170)	69 (69)		宿泊施設2、 集会施設1、 町道 1.05km	(8.50)	有 大日向公民館	
32111036	信濃川	泥川	発地川	発地	209 (209)	85 (85)		町道 2km	0.00 (0.00)	有 馬取公民館	
32111037	信濃川	泥川	発地川	発地	128 (25)	52 (10)		町道 1.2km	0.00 (0.00)	有 馬取公民館	
32111038	信濃川	泥川	発地川	発地	185 (175)	75 (71)		町道 4.6km	0.00 (0.00)	有 馬取公民館	
32111039	信濃川	泥川	発地川	発地	133 (133)	54 (54)		町道 1.5km	0.00 (0.00)	有 馬取公民館	
32111040	信濃川	泥川	ことりばの沢	馬取	52 (52)	21 (21)		その他1、 町道 0.25km	2.80 (2.80)	有 馬取公民館	
32111041	信濃川	泥川	馬取川	馬取	47 (5)	19 (2)		その他1、 町道 0.5km	2.80 (2.80)	有 馬取公民館	
32111042	信濃川	発地川	小倉の里川	小倉の里	17 (17)	7 (7)			0.00 (0.00)	有 下発地公民館	
32111043	信濃川	湯川	上発地川	上発地	39 (39)	16 (16)		集会施設1、 (-)豊昇茂沢中軽井 沢線 0.2km	2.70 (2.70)	有 下発地公民館	有 2条指定
32111044	信濃川	発地川	八風の郷川	八風の郷	229 (229)	93 (93)		町道 5.325km	2.50 (2.50)	有 馬取公民館	有 2条指定
32111045	信濃川	発地川	向井平川	向井平	20 (20)	8 (8)		町道 0.175km	0.00 (0.00)	有 下発地公民館	

32111046	信濃川	茂沢川	茂沢川	茂沢	15 (5)	6 (2)		町道 0.625km	0.00 (0.00)	有 茂沢公民館	
32111047	信濃川	茂沢川	茂沢川	茂沢	39 (0)	16 (0)		その他1、 町道 0.125km	0.60 (0.60)	有 茂沢公民館	
32111048	信濃川	茂沢川	茂沢川	茂沢	62 (62)	25 (25)		集会施設1、 その他1、 町道 0.2km	0.60 (0.60)		

土石流危険渓流Ⅱ

渓流番号	水系名	河川名	溪流名	所在地	土石流危険区域保全対象					土石流災害有無	安全な避難場所有無	砂防指定地有無
					人口(人)	家戸数(戸)	災害時要援護者	左記以外の公共施設等	耕地面積(ha)			
32112001	信濃川	矢ヶ崎川	矢ヶ崎川	桜沢	10 (10)	4 (4)		町道 0.2km	0.00 (0.00)	有	軽井沢観光会館	有 2条指定
32112002	信濃川	湯川	長日向川	長日向	2 (2)	1 (1)			0.00 (0.00)	有	小瀬避難小屋	
32112003	信濃川	泥川	潜岩川	潜岩	5 (5)	2 (2)		国道18号 0.075km 町道 0.3km	0.00 (0.00)	有	成沢地区コミュニティーセンター	
32112004	信濃川	湯川	長倉川	長倉	7 (5)	3 (2)		町道 0.15km	0.00 (0.00)	有	軽井沢町中央公民館	
32112005	信濃川	湯川	長倉川	長倉	2 (2)	1 (1)		町道 0.1km	0.00 (0.00)	有	軽井沢町中央公民館	
32112006	信濃川	湯川	千ヶ滝東区川	千ヶ滝東区	2 (2)	1 (1)			0.00 (0.00)	有	小瀬避難小屋	
32112007	信濃川	濁川	濁川	三ツ石	2 (2)	1 (1)		町道 0.625km	0.40 (0.40)	有	三石公民館	有 2条指定
32112008	信濃川	発地川	発地川	発地	10 (10)	4 (4)		町道 0.1km	2.50 (2.50)	有	発地公民館	有 2条指定
32112009	信濃川	茂沢川	茂沢川	茂沢	10 (10)	4 (4)		町道 0.625km	1.80 (1.80)	有	茂沢公民館	
32112010	信濃川	湯川	中沢川	茂沢	5 (5)	2 (2)		町道 0.075km	11.20 (11.20)	有	軽井沢町立東部小学校	有 2条指定

土石流危険溪流Ⅲ

溪流番号	水系名	河川名	溪流名	所在地	土石流危険区域保全対象						土石流災害有無	安全な避難場所有無	砂防指定地有無
					人口(人)	家戸数(戸)	災害時要援護者	左記以外の公共施設等	耕地面積(ha)				
32113001	信濃川	泥川	発地川	発地	0 (0)	0 (0)			0.00 (0.00)	有	南軽井沢公民館		
32113002	信濃川	泥川	発地川	発地	0 (0)	0 (0)			0.00 (0.00)	有	南軽井沢公民館		
32113003	信濃川	泥川	発地川	発地	0 (0)	0 (0)			0.00 (0.00)				
32113004	信濃川	湯川	小瀬川	小瀬	0 (0)	0 (0)			0.00 (0.00)	有	小瀬避難小屋		
32113005	信濃川	湯川	鶴溜川	鶴溜	0 (0)	0 (0)			0.00 (0.00)				
32113006	信濃川	湯川	千ヶ滝東区川	千ヶ滝東区	0 (0)	0 (0)			0.00 (0.00)				
32113007	信濃川	湯川	千ヶ滝東区川	千ヶ滝東区	0 (0)	0 (0)			0.40 (0.40)	有	千ヶ滝中区公民館		
32113008	信濃川	湯川	千ヶ滝中区川	千ヶ滝中区	0 (0)	0 (0)			0.00 (0.00)	有	千ヶ滝中区公民館		
32113009	信濃川	湯川	千ヶ滝中区川	千ヶ滝中区	0 (0)	0 (0)			0.00 (0.00)	有	千ヶ滝中区公民館		
32113010	信濃川	濁川	塩壺川	塩壺	0 (0)	0 (0)			0.00 (0.00)	有	千ヶ滝中区公民館		

32113011	信濃川	湯川	星野川	星野	0 (0)	0 (0)	0 (0)			0.00 (0.00)		有 千ヶ滝中区公民館
32113012	信濃川	湯川	千ヶ滝中区川	千ヶ滝中区	0 (0)	0 (0)	0 (0)			0.00 (0.00)		有 千ヶ滝中区公民館
32113013	信濃川	湯川	千ヶ滝西区川	千ヶ滝西区	0 (0)	0 (0)	0 (0)			0.00 (0.00)		有 千ヶ滝中区公民館
32113014	信濃川	湯川	千ヶ滝西区川	千ヶ滝西区	0 (0)	0 (0)	0 (0)			0.00 (0.00)		有 千ヶ滝中区公民館
32113015	信濃川	泥川	小瀬川	小瀬	0 (0)	0 (0)	0 (0)			0.00 (0.00)		
32113016	信濃川	泥川	発地川	発地	0 (0)	0 (0)	0 (0)			0.00 (0.00)		有 馬取公民館
32113017	信濃川	発地川	発地川	発地	0 (0)	0 (0)	0 (0)			0.00 (0.00)		有 下発地公民館
32113018	信濃川	発地川	発地川	発地	0 (0)	0 (0)	0 (0)			0.00 (0.00)		有 下発地公民館
32113019	信濃川	発地川	発地川	発地	0 (0)	0 (0)	0 (0)			0.00 (0.00)		有 下発地公民館
32113020	信濃川	発地川	発地川	発地	0 (0)	0 (0)	0 (0)			0.00 (0.00)		有 下発地公民館
32113021	信濃川	発地川	発地川	発地	0 (0)	0 (0)	0 (0)			0.00 (0.00)		有 下発地公民館
32113022	信濃川	発地川	発地川	発地	0 (0)	0 (0)	0 (0)			0.00 (0.00)		有 下発地公民館
32113023	信濃川	発地川	発地川	発地	0 (0)	0 (0)	0 (0)			0.00 (0.00)		有 杉爪公民館
32113024	信濃川	発地川	発地川	発地	0 (0)	0 (0)	0 (0)			0.00 (0.00)		有 杉爪公民館

32113025	信濃川	発地川	発地川	発地	0 (0)	0 (0)			0.00 (0.00)	有 杉瓜公民館
32113026	信濃川	茂沢川	発地川	発地	0 (0)	0 (0)			0.00 (0.00)	有 茂沢公民館
32113027	信濃川	茂沢川	茂沢川	茂沢	0 (0)	0 (0)			0.00 (0.00)	有 茂沢公民館
32113028	信濃川	茂沢川	茂沢川	茂沢	0 (0)	0 (0)			0.00 (0.00)	有 茂沢公民館

16-2 急傾斜地崩壊危険箇所

急傾斜地崩壊危険箇所 (I)

斜面区分：自然斜面

箇所番号	箇所名	位置		急傾斜地崩壊危険箇所の延長 (m)	がけ崩れ災害の有無	傾斜度 (度)	高さ (m)	保				公共的建物の 種類及び数	対	象	
		大字	小字					10m以 内の人 家戸数	人		公共施設(道 路、鉄道、河 川等)の種類、 延長等			他事業の区域指定	急傾斜地崩壊危険区域の指定
									家	戸					
32111001	釜ノ沢1号	軽井沢		釜の沢	無	36	90	6	2	1		一般県道 200m			
32111002	釜ノ沢2号	軽井沢		釜の沢	無	37	70	6	3	3		一般県道 200m			
32111003	万平	軽井沢		釜の沢	無	32	40	3		1	ホテル1				
32111004	林根	軽井沢		林ノ根	無	52	20	4	4		ホテル1	町道 300m			
32111005	愛宕2号	軽井沢		愛宕	無	31	100	7		1					
32111006	三笠1号	軽井沢		三笠	無	34	40	6		3					
32111007	三笠2号	軽井沢		三笠	無	34	20	16	2	5					
32111008	三笠3号	軽井沢		三笠	無	40	40	6		3					
32111009	三笠パーク3号	軽井沢		三笠パーク	無	30	30	8	1	5		町道 50m			
32111010	三笠パーク2号	軽井沢		三笠パーク	無	30	50	15	2	12		町道 60m			
32111011	三笠パーク4号	軽井沢		三笠パーク	無	31	40	15	3	10					
32111012	鹿島の森1号	軽井沢		鹿島ノ森	無	31	30				ホテル1	町道 140m			

32111013	鹿島の森2号	軽井沢	鹿島ノ森	170	無	30	15	5	2			町道 150m	
32111014	離山2号	軽井沢	泉ノ里	900	無	40	220	27	10			町道 900m	保(→)
32111015	扇平1号	軽井沢	境新田	80	無	30	20	5	2			町道 100m	
32111016	泉ヶ丘	長倉	泉ヶ丘	320	無	40	15	35	10	18		町道 500m	
32111017	千ヶ滝東区1号	長倉	千ヶ滝東区	290	無	38	20	7	4			町道 500m	
32111018	千ヶ滝東区2号	長倉	千ヶ滝東区	150	無	55	30	10	8			町道 300m	
32111019	千ヶ滝東区3号	長倉	千ヶ滝東区	380	無	45	25	9	8			町道 350m、 河川 350m	
32111020	千ヶ滝東区4号	長倉	千ヶ滝東区	320	無	32	20	16	8	8		町道 300m	
32111021	千ヶ滝山ノ手1号	長倉	千ヶ滝山ノ手区	220	無	31	40	10	3	5		町道 600m、 河川 280m	
32111022	千ヶ滝中区2号	長倉	千ヶ滝中区	270	無	32	10	15	5	7			
32111023	千ヶ滝中区1号	長倉	千ヶ滝中区	340	無	34	20	5	4			河川 250m	
32111024	スケートセンター裏	長倉	千ヶ滝中区	480	無	70	8	4	2	1			スケートセンター (避難所) 1
32111025	千ヶ滝西区	長倉	千ヶ滝西区	270	無	35	8	9	4	5		町道 270m	
32111026	蕨尾	長倉	蕨尾	450	無	48	30	19	4	4		町道 500m、 河川 250m、 橋 2	
32111027	星野1号	長倉	蕨尾	170	無	37	20	9	4	1		町道 100m	
32111028	星野2号	長倉	星野	250	無	37	20	1				国道146号 230m	
32111029	離山1号	長倉	鶴溜	430	無	42	100	18	7			町道 700m、 水源池1	保(→)
32111030	霊園上	長倉	中軽井沢	260	無	40	80	15	1	1		町道 150m	

32111031	富ヶ丘団地	長倉	上ノ原	300	無	35	10	7	5	2		町道 100m
32111032	千ヶ滝西区1号橋	長倉	上ノ原	450	無	45	30	32	3	10	旅館1	町道 700m
32111033	風越山北	長倉	風越山	330	無	30	40	17	1	14		町道 400m、 簡易水道施設1
32111034	油井	長倉	油井	400	無	34	50	4	2		農協出荷センター (避難所) 1	(-)豊昇茂沢中軽 井沢線 450m
32111035	レイクニュータウン1	発地	弁天平	600	無	33	40	36	7	22		町道 500m
32111036	レイクニュータウン2	発地	弁天平	880	無	32	70	48	8	25		町道 1000m
32111037	レイクニュータウン3	発地	弁天平	300	無	35	15	19	3	7		林道 300m、 町道 300m
32111038	レイクニュータウン4	発地	馬取	250	無	32	40	24	7	10		町道 300m
32111039	レイクニュータウン5	発地	馬取	230	無	34	30	16	4	8		
32111040	レイクニュータウン6	発地	馬取	330	無	42	90	12	3	6		町道 300m
32111041	レイクニュータウン7	発地	馬取	900	無	40	60	73	17	45		町道 300m
32111042	レイクニュータウン8	発地	馬取	650	無	34	90	34	4	25		町道 500m
32111043	馬取	発地	馬取	100	無	33	15	5		2		
32111044	上発地	発地	上発地	130	無	30	50	6		3		
32111045	向平	発地	上発地	150	無	35	40	7		3		町道 100m
32111046	八風7号	発地	八風の郷	650	無	37	30	7	2	3		町道 400m
32111047	八風5号	発地	八風の郷	500	無	32	30	14	7	6		町道 300m
32111048	八風4号	発地	八風の郷	450	無	39	30	9	4	5		町道 400m
32111049	八風3号	発地	八風の郷	130	無	35	40	5	3	1		町道 300m
32111050	向井平	発地	向井平	300	無	36	110	8		2		
32111051	大原	発地	杉瓜	180	無	35	40	10		2		町道 100m

32111052	大原2号	発地	大原	170	無	38	30	12	2	10			
32111053	木附	茂沢	木附	180	無	35	60	12		6	公民館1	町道 150m	
32111054	茂沢	茂沢	桃下	190	無	40	40	11		2		町道 150m、 河川 150m	保(全)
32111055	追分駅南1号	追分	追分	340	無	50	30	10	6			新幹線線路 30m	
32111056	追分駅南2号	追分	追分	300	無	50	25	5	5			新幹線線路 150m	

斜面区分：人工斜面

箇所番号	箇所名	大字	小字	急傾斜地崩壊危険箇所の延長 (m)	がけ崩れ災害の有無	傾斜度 (度)	高さ (m)	保全部				公共的建物の種類及び数	公共施設(道路、鉄道、河川等)の種類、延長等	他事業の区域指定	急傾斜地崩壊危険区域の指定
								人	10m以内の人数	斜面下部	斜面上部				
32121001	千ヶ滝中区3号	長倉	千ヶ滝中区	120	無	70	8						ホテル1		

急傾斜地崩壊危険箇所(Ⅱ)		斜面区分：自然斜面												
		位置		急傾斜地崩壊危険箇所の延長 (m)	がけ崩れ災害の有無	傾斜度 (度)	高さ (m)	保				対 象		
箇所番号	箇所名	大字	小字					人 家 戸 数	10m以内の人家数		公共的建物の種類及び数	公共施設(道路、鉄道、河川等)の種類、延長等	他事業の区域指定	急傾斜地崩壊危険区域の指定
				斜面上部 人家戸数	斜面下部 人家戸数									
32112001	桜沢	軽井沢		310	無	48	50	3						
32112002	釜ノ沢3号	軽井沢	釜の沢	120	無	30	20	2	1					
32112003	愛宕1号	軽井沢	愛宕	120	無	31	60	4	2					
32112004	三笠パーク1号	軽井沢	三笠	280	無	30	30	2	1		町道 100m			
32112005	鶴留1	軽井沢		310	無	42	40	3						
32112006	扇平2号	長倉	扇平	150	無	30	15	4	4		町道 80m			
32112007	南ヶ丘1	軽井沢	南ヶ丘1	220	無	36	14	2						
32112008	南ヶ丘2	軽井沢	南ヶ丘2	300	無	36	14	2						
32112009	鶴留2	長倉	鶴留	120	無	40	20	4						
32112010	坂下	長倉	千ヶ滝東区	100	無	40	30	3	3		町道 100m			
32112011	千ヶ滝山ノ手2号	長倉	千ヶ滝山ノ手区	240	無	33	70	4	3		町道 250m、 河川 250m			
32112012	千ヶ滝山ノ手3号	長倉	千ヶ滝西区	350	無	42	16	2						
32112013	千ヶ滝山ノ手4号	長倉	千ヶ滝西区	250	無	43	20	2						

32112014	千ヶ滝山ノ手5号	長倉	千ヶ滝西区	550	無	44	30	3				
32112015	千ヶ滝山ノ手6号	長倉	千ヶ滝西区	230	無	38	12	2				
32112016	甲山	長倉	甲山	75	無	42	25	1			町道 55m	
32112017	八風1号	発地	八風の郷	160	無	31	50	4	3		町道 200m	
32112018	八風2号	発地	八風の郷	100	無	39	20	4	2		町道 200m	
32112019	八風6号	発地	八風の郷	140	無	30	30	2	1		町道 200m	
32112020	八風7号	発地	八風の郷	180	無	38	25	2	1			
32112021	八風8号	発地	八風の郷	480	無	43	70	2				
32112022	茂沢1	茂沢	茂沢2	200	無	43	70	2				
32112023	茂沢2	茂沢	茂沢3	30	無	43	40	1	1			
32112024	茂沢2号	茂沢	茂沢	100	無	38	40	3				
32112025	大原	茂沢	茂沢4	400	無	47	30	1	1			

急傾斜地崩壊危険箇所に準ずる斜面

斜面区分：自然斜面

箇所番号	箇所名	位置		準ずる傾斜の延長(m)	がけ崩れ災害の有無	傾斜度(度)	高さ(m)	保全対象	
		大字	小字					公共施設(道路、鉄道、河川等)の種類、延長等	他事業の区域指定
32113001	桜沢2	軽井沢	桜沢	260	無	31	46	町道267.5	
32113002	桜沢1	軽井沢	桜沢	162.5	無	37	32	町道230	
32113003	旧軽井沢1	軽井沢	旧軽井沢	225	無	32	33	町道512.5 河川207.5、橋1	
32113004	旧軽井沢2	軽井沢	旧軽井沢	307.5	無	37	44	町道135 河川300、橋1	
32113005	旧軽井沢3	軽井沢	旧軽井沢	90	無	39	42	町道82.5	
32113006	泉里	軽井沢		222.5	無	32	30	町道262.5 河川252.5、橋1	
32113007	千ヶ滝東区1号	長倉	千ヶ滝東区	422.5	無	32	42	町道147.5 その他A332.5	
32113008	千ヶ滝東区2号	長倉	千ヶ滝東区	452.5	無	33	38	国道125 町道207.5 その他A487.5	
32113009	千ヶ滝東区3号	長倉	千ヶ滝東区	475	無	39	34	国道247.5	
32113010	千ヶ滝東区4号	長倉	千ヶ滝東区	467.5	無	40	30	町道142.5	
32113011	千ヶ滝中区1	長倉	千ヶ滝中区	445	無	35	33	町道185 河川470	
32113012	千ヶ滝中区2	長倉	千ヶ滝中区	190	無	32	30	町道130 河川145	
32113013	甲山1	長倉	甲山	172.5	無	38	86	町道390 その他の道路 157.5	
32113014	千ヶ滝東区5号	長倉	千ヶ滝東区	415	無	39	31	町道647.5	
32113015	発地1	発地		190	無	35	40	町道200	
32113016	発地2	発地	杉瓜	315	無	37	40	町道252.5 その他A112.5	
32113017	杉瓜	発地	杉瓜	462.5	無	38	50	町道350	
32113018	茂沢1	茂沢	茂沢	267.5	無	36	54	町道342.5 その他A302.5	
32113019	茂沢2	茂沢	茂沢	250	無	32	80	その他A500	

32113020	茂沢 3	茂沢	茂沢	297.5	無	34	70	町道382.5 河川165	
32113021	茂沢 4	茂沢	茂沢	225	無	44	50	町道37.5 その他A107.5	
32113022	茂沢 5	茂沢	茂沢	187.5	無	42	20	町道187.5	
32113023	茂沢 6	茂沢	茂沢	192.5	無	37	40	その他A185	
32113024	茂沢 7	茂沢	茂沢	232.5	無	42	20	町道267.5 その他A10	
32113025	追分 1	追分		375	無	35	42	町道372.5 その他の道路35	
32113026	追分 2	追分		502.5	無	39	30	J R 162.5 町道435	

16-3 土砂災害危険箇所図(16-1・16-2 関係)

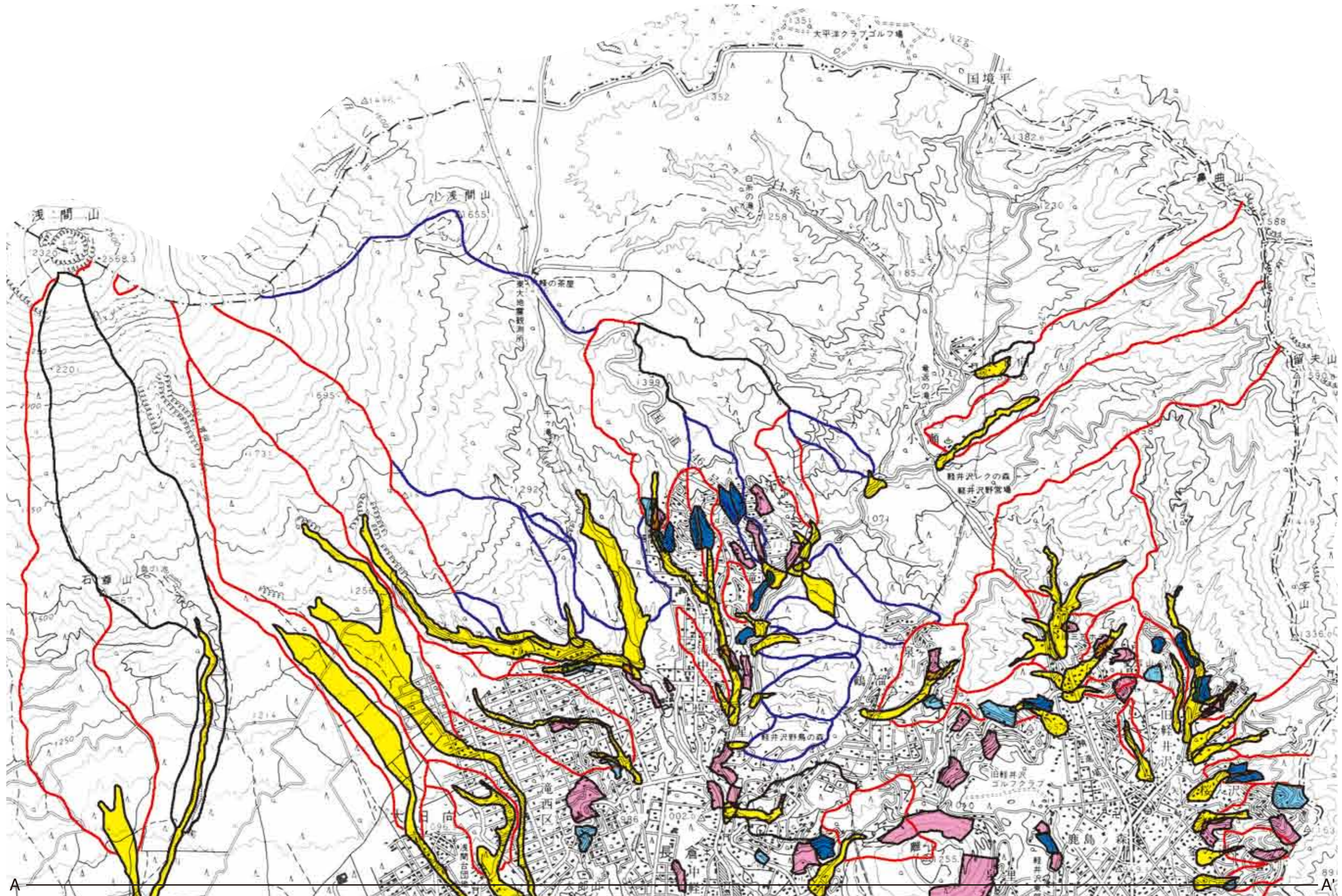

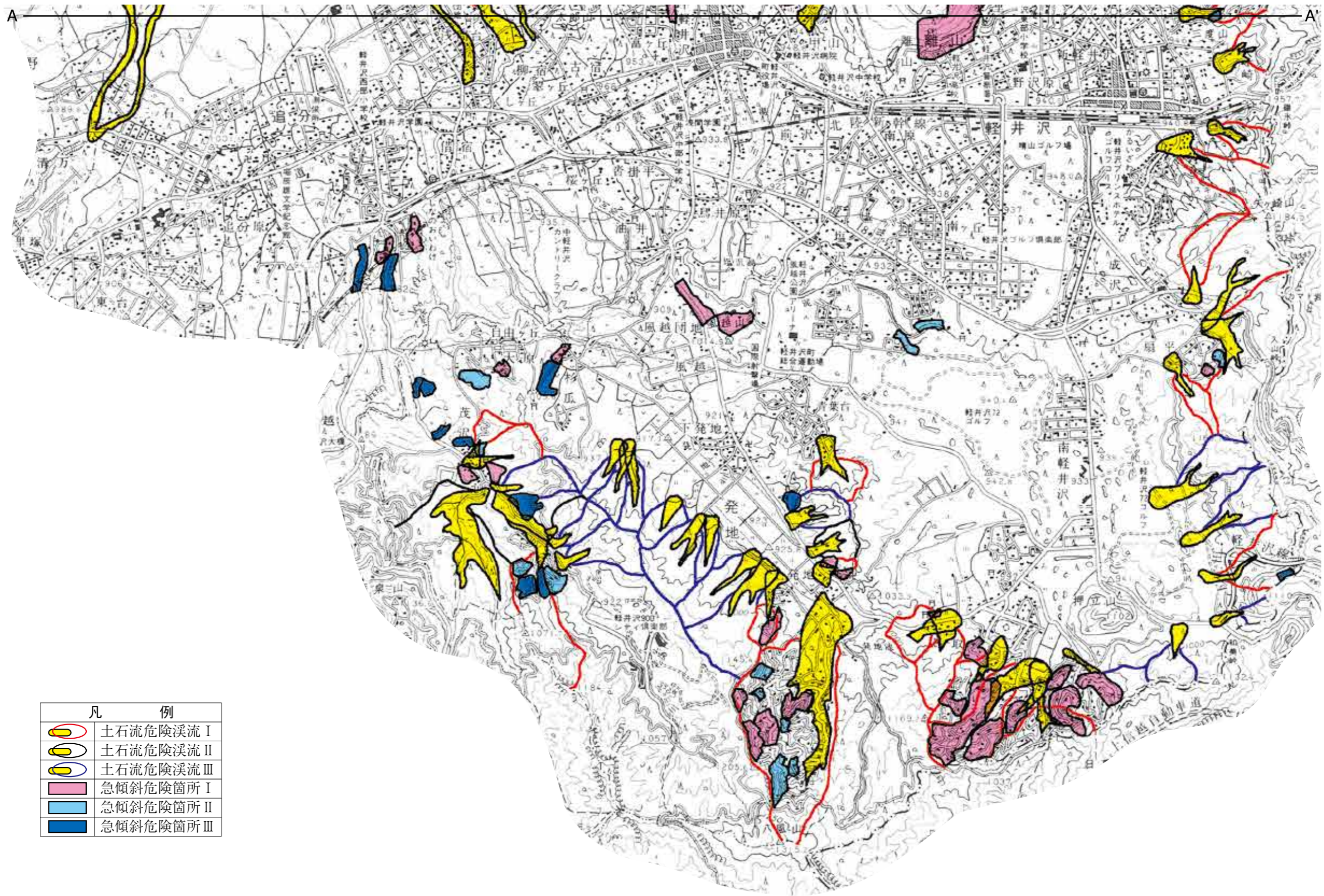

凡 例	
	土石流危険溪流Ⅰ
	土石流危険溪流Ⅱ
	土石流危険溪流Ⅲ
	急傾斜危険箇所Ⅰ
	急傾斜危険箇所Ⅱ
	急傾斜危険箇所Ⅲ

17 生活再建支援関係

17-1 応急仮設住宅建設候補地

平成31年2月現在

番号	建設予定地		敷地面積 (㎡)	応急仮設住宅等建設可能面積(㎡)	建設可能戸数(戸)		所有状況			敷地状況					ライフラインの状況		
	名称	所在地			戸/100㎡	戸/70㎡	公有地・民有地の別	所有者又は管理者名	所有者の同意の有無	地形	現時点の利用形態	接道状況	土砂災害警戒区域等	造成時の資料の有無	上水道整備状況	上水道配管径	下水道等
1	狩野公園	中軽井沢22-16	2,505	1,600	16	22	市町村有地	軽井沢町長		平坦地	グラウンド	6m道路に接道	指定無		整備済	本管125φより取出し可	公共下水道
2	北野沢原公園	軽井沢東135	1,755	600	6	8	市町村有地	軽井沢町長		平坦地	グラウンド	6m道路に接道	指定無		整備済	本管75φより取出し可	公共下水道
3	諏訪の森公園	大字軽井沢864	3,079	700	7	10	市町村有地	軽井沢町長		平坦地	グラウンド	4m道路に接道	指定無		整備済	本管100φより取出し可	浄化槽(放流先無)
4	矢ヶ崎公園	軽井沢東28-1	45,764	3,000	30	42	市町村有地	軽井沢町長		平坦地	グラウンド	6m道路に接道	指定無		整備済	本管100φより取出し可	公共下水道
5	湯川ふるさと公園	大字長倉2658-10	64,853	3,200	32	45	市町村有地	軽井沢町長		平坦地	芝生他	6m道路に接道	指定無		整備済	本管100φより取出し可	公共下水道
6	(旧)日本鉄道建設公団軽井沢建設所	大字軽井沢1016-488	3,108	680	6	9	市町村有地	軽井沢町長		平坦地	雑種地・倉庫	8m道路に接道	指定無		整備済	本管100φより取出し可	公共下水道
7	大日向グラウンド	大字長倉5538-1	8,968	7,700	77	110	市町村有地	軽井沢町長		平坦地	グラウンド	6m道路に接道	指定無		整備済	本管200φより取出し可	公共下水道
8	風越倉庫付近(予冷庫隣接地)	大字長倉957-105	29,459	2,800	28	40	市町村有地	軽井沢町長		平坦地 山林	空地	農道接道	指定無		整備済	本管150φより取出し可	浄化槽(放流先無)
9	軽井沢町老人福祉センター 屋外多目的運動場	大字長倉2363-1	1,815	1,400	14	20	市町村有地	軽井沢町長		平坦地	芝		指定無		整備済	本管150φより取出し可	公共下水道
10	旧借宿配水池	大字長倉4802-2	210	160	1	2	市町村有地	軽井沢町長		平坦地	区へ貸付中(無償)	6m道路に接道	指定無		整備済	本管75φより取出し可	公共下水道
11	軽井沢浄化管理センター	大字長倉918-4	39,000	7,000	70	100	市町村有地	軽井沢町長		平坦地	雑種地	施設内管理用通路に接道	指定無		整備済	本管75φより取出し可	公共下水道
12	軽井沢西浄化センター	大字長倉4861-1	2,730	2,000	20	28	市町村有地	軽井沢町長		平坦地	区へ貸付中(無償)	施設内管理用通路に接道	指定無		整備済	本管150φより取出し可	公共下水道
			203,246	30,840	307	436											

17-2 応急仮設住宅建設候補地位置図

