

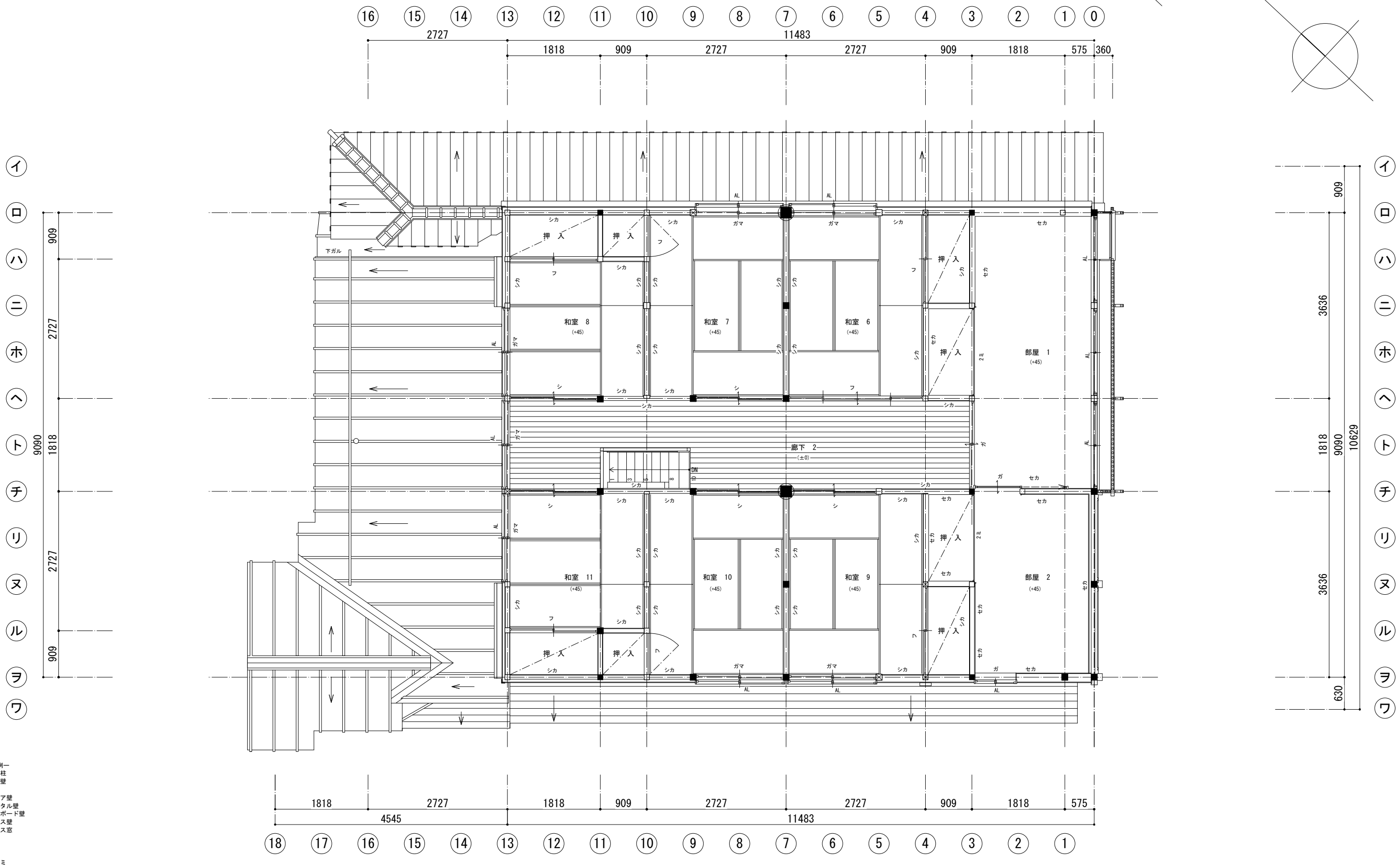

- 当初柱
- シカ 漆喰壁
- イカ 板壁
- ベカ ペニア壁
- モカ モルタル壁
- セカ 石膏ボード壁
- ガマ ガラス壁
- イシ 板戸
- ン 障子
- フ 襖
- AL アルミ

現況 1 階平面図 S=1:50

●● 協同組合 伝統技法研究会 一級建築士事務所 管理建築士 一級建築士 大臣登録 第235045号 市村康子	軽井沢町	総括技術者 大平茂男	工事名 令和6年度 町単 追分宿津軽屋保存修理工事 場所 津軽屋 北佐久郡軽井沢町大字追分568	図名 現況 1階平面図	縮尺 S = 1:50	図面番号 現況-01
		管理技術者 市村康子 構造技術者 安達幸一				

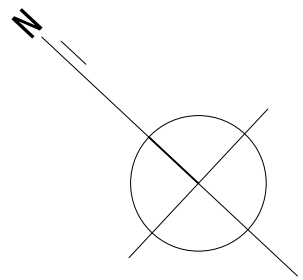

現況 2階平面図 S=1:50

●● 協同組合 伝統技法研究会 一級建築士事務所 管理建築士 一級建築士 大臣登録 第235045号 市村康子	 軽井沢町	総括技術者 大平茂男	工事名 令和6年度 町単 追分宿津軽屋保存修理工事 場所 津軽屋 北佐久郡軽井沢町大字追分568	図名 現況 2階平面図	縮尺 S = 1:50 図面番号 現況-02
		管理技術者 市村康子 構造技術者 安達幸一			



現況 南側立面図 S=1 : 50



現況 東側立面図 S=1 : 50

●● 協同組合 伝統技法研究会 一級建築士事務所 管理建築士 一級建築士 大臣登録 第235045号 市村康子	 軽井沢町	総括技術者 大平茂男	工事名 令和6年度 町単 追分宿津軽屋保存修理工事 場所 津軽屋 北佐久郡軽井沢町大字追分568	図名 現況 南・東側立面図	縮尺 S = 1:50	図面番号 現況-03
		管理技術者 市村康子 構造技術者 安達幸一				

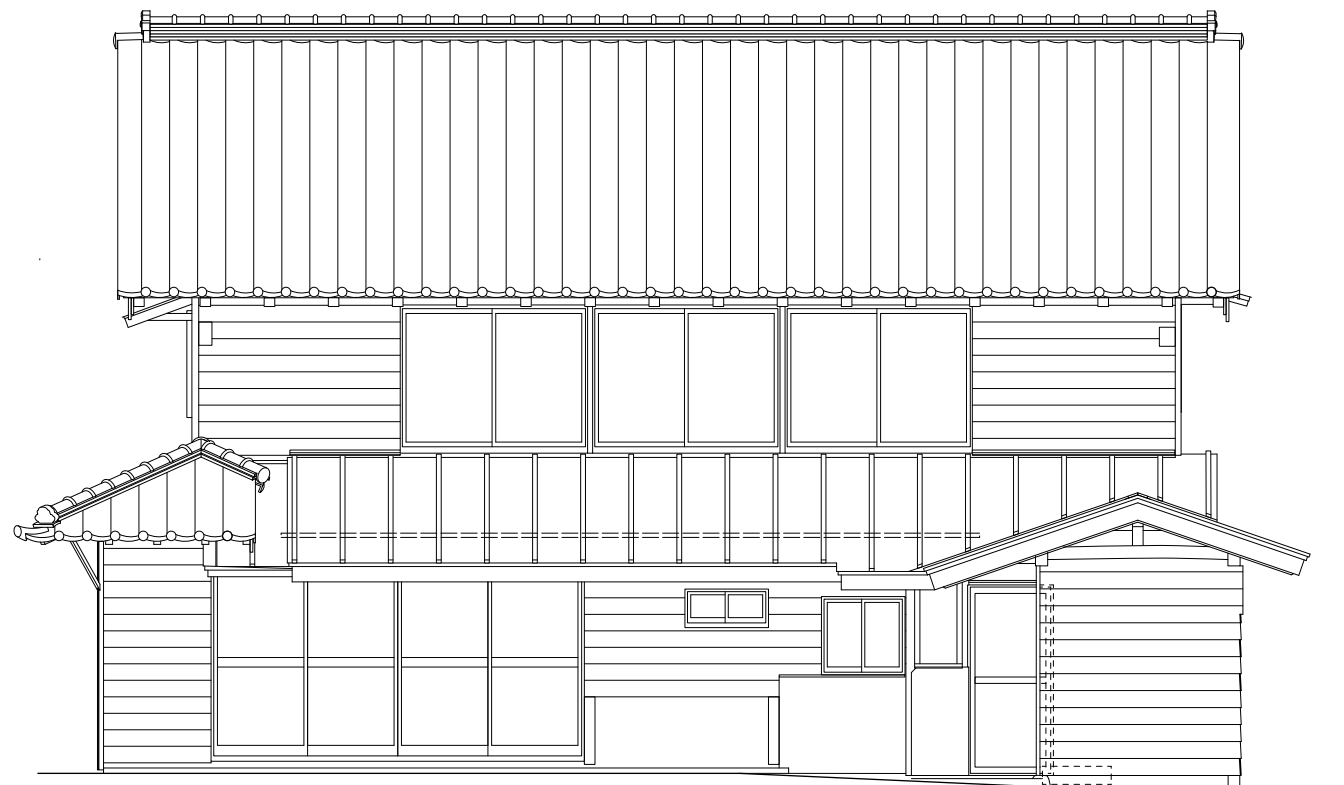

現況 北側立面図 S=1 : 50



現況 西側立面図 S=1 : 50

●● 協同組合 伝統技法研究会 一級建築士事務所 管理建築士 一級建築士 大臣登録 第235045号 市村康子	 軽井沢町	総括技術者 大平茂男	工事名 令和6年度 町単 追分宿津軽屋保存修理工事 場所 津軽屋 北佐久郡軽井沢町大字追分568	図名 現況 北・西側立面図	縮尺 S = 1:50	図面番号 現況-04
		管理技術者 市村康子				
		構造技術者 安達幸一				

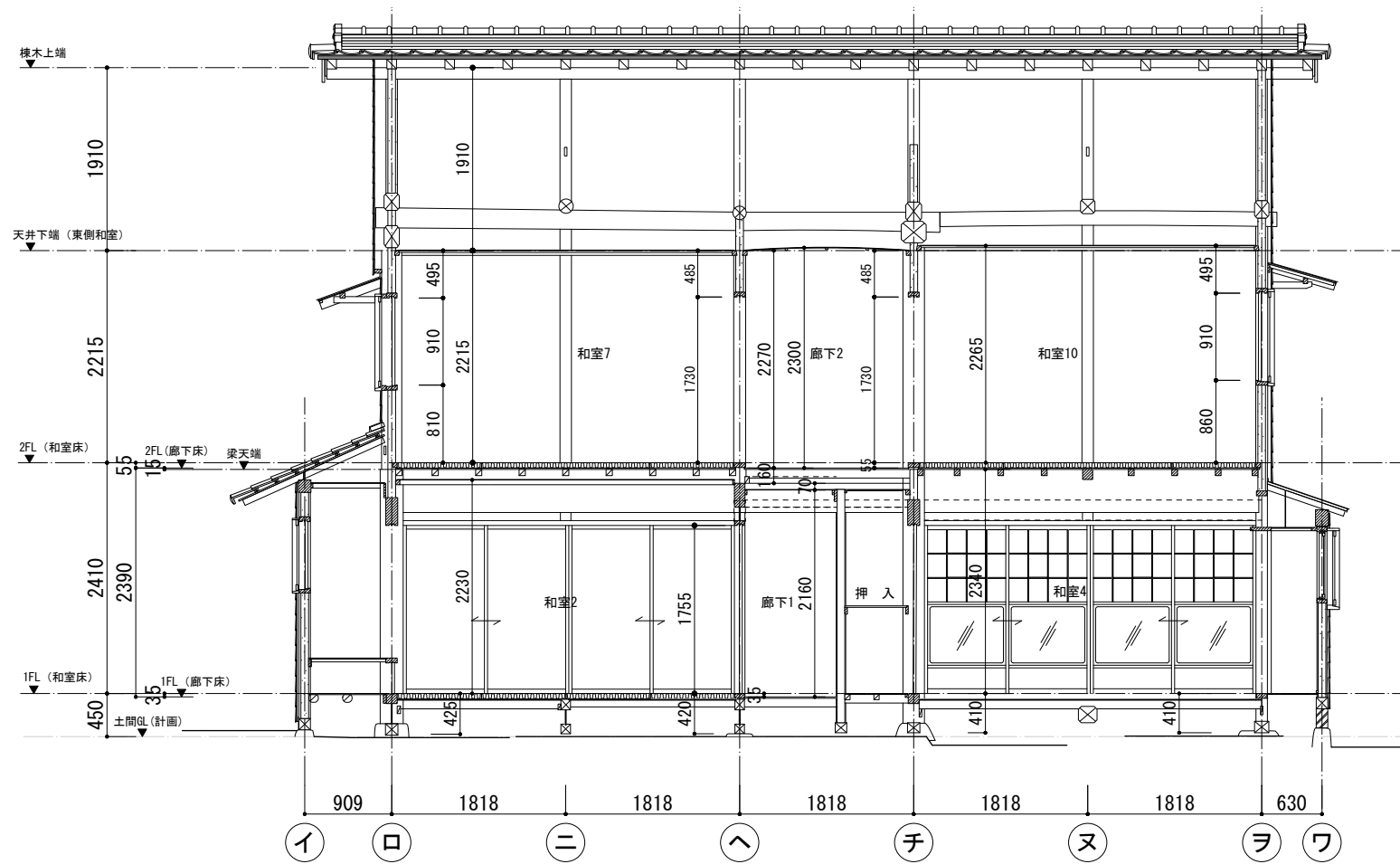

現況 桁行方向矩計図 S=1:50

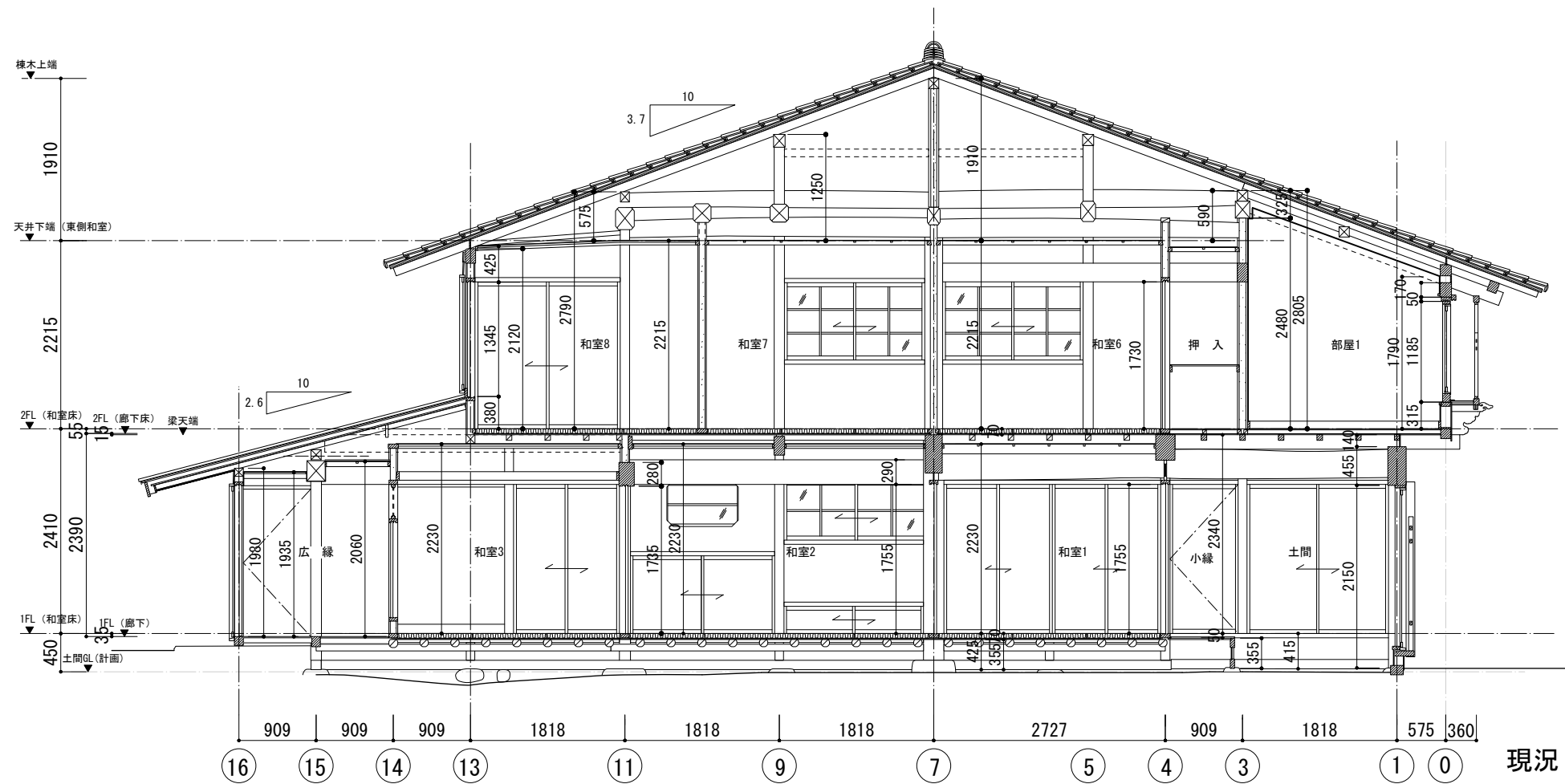

現況 梁間方向矩計図 S=1:50

●● 協同組合 伝統技法研究会 一級建築士事務所 管理建築士 一級建築士 大臣登録 第235045号 市村康子	 軽井沢町	総括技術者 大平茂男	工事名 令和6年度 町単 追分宿津軽屋保存修理工事 場所 津軽屋 北佐久郡軽井沢町大字追分568	図名 現況 矩計図 縮尺 S = 1:50	図面番号 現況-05
		管理技術者 市村康子			
		構造技術者 安達幸一			

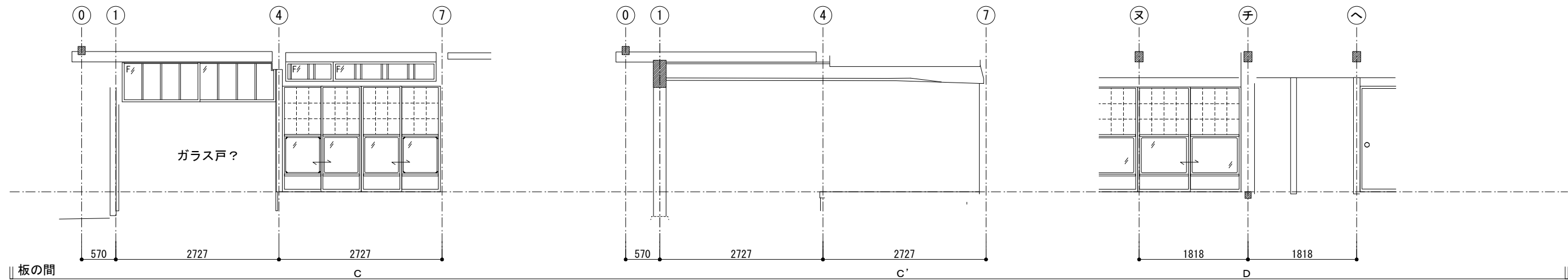
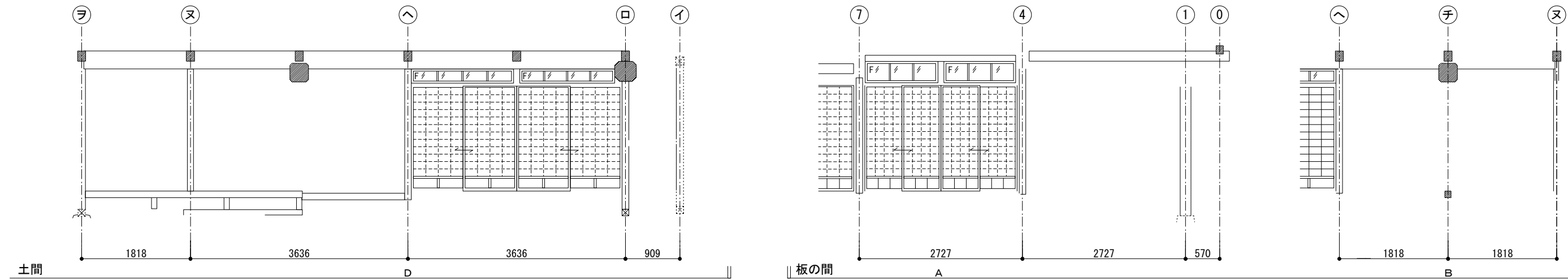
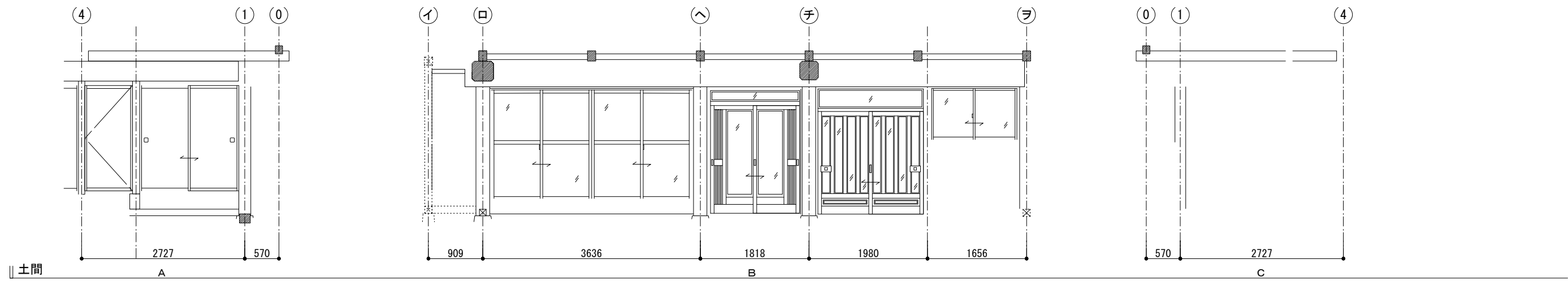

現況 展開図-1 S=1:50

●● 協同組合 伝統技法研究会 一級建築士事務所 管理建築士 一級建築士 大臣登録 第235045号 市村康子	 軽井沢町	総括技術者 大平茂男	工事名 令和6年度 町単 追分宿津軽屋保存修理工事 場所 津軽屋 北佐久郡軽井沢町大字追分568	図名 現況 展開図 - 1 (1階)
		管理技術者 市村康子 構造技術者 安達幸一		縮尺 S = 1:50

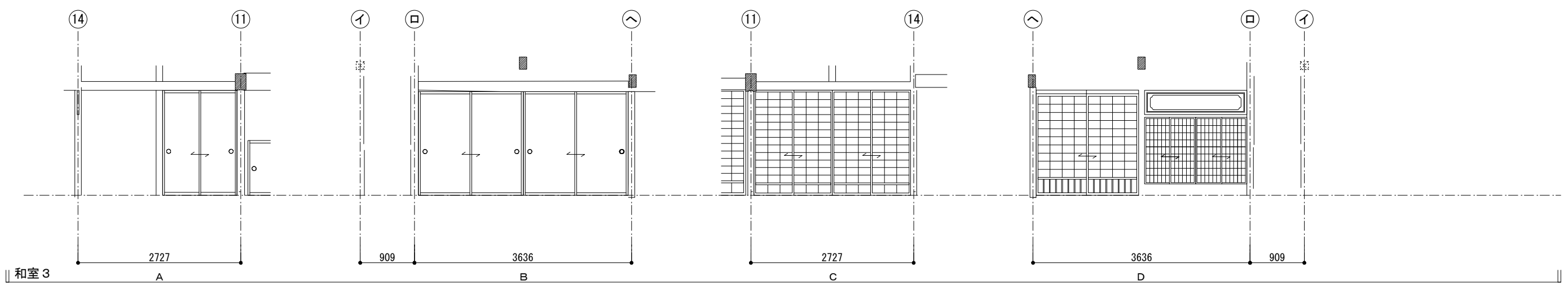
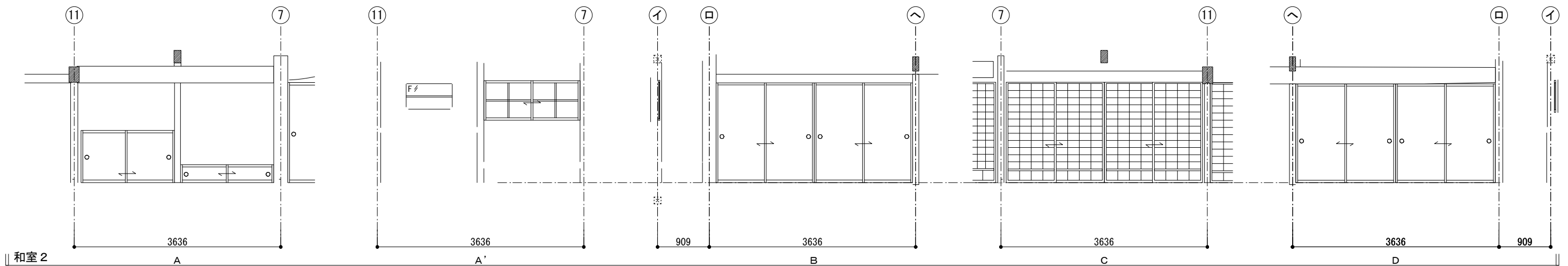
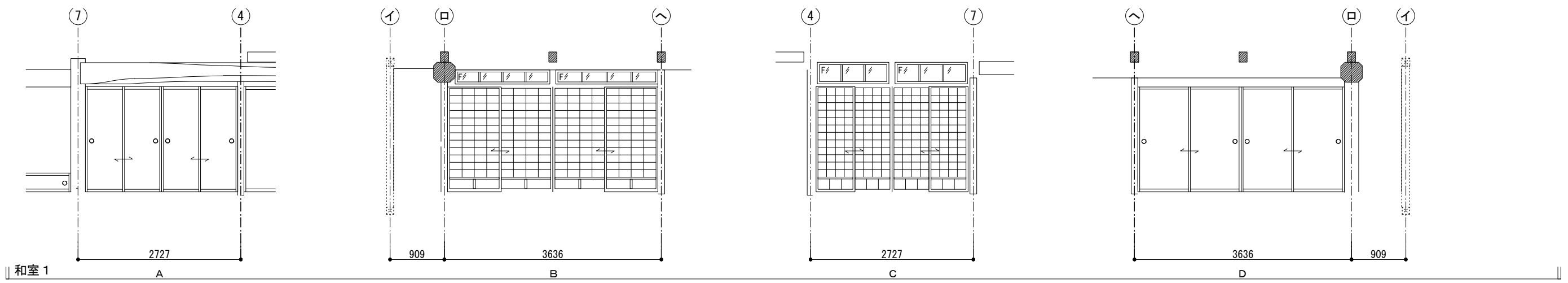

現況 展開図-2 S=1:50

●● 協同組合 伝統技法研究会 一級建築士事務所 管理建築士 一級建築士 大臣登録 第235045号 市村康子	 軽井沢町	総括技術者 大平茂男	工事名 令和6年度 町単 追分宿津軽屋保存修理工事 場所 津軽屋 北佐久郡軽井沢町大字追分568	図名 現況 展開図 - 2 (1階) 縮尺 S = 1:50	図面番号 現況-07
		管理技術者 市村康子			
		構造技術者 安達幸一			

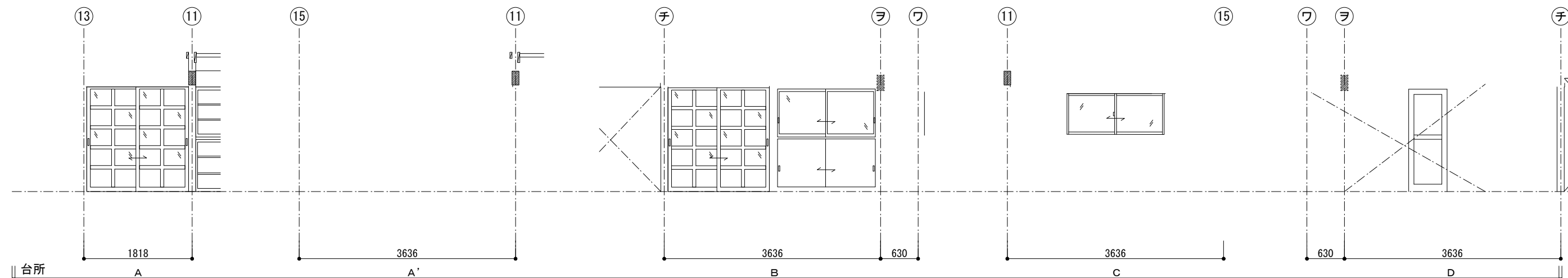
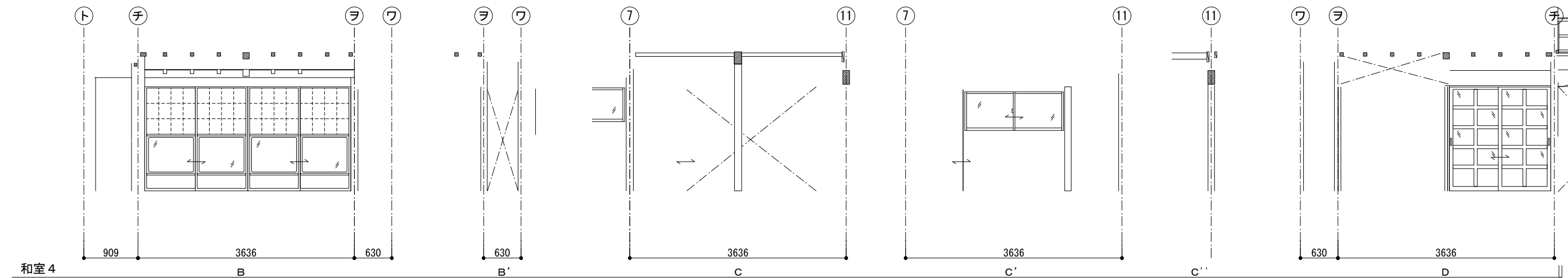
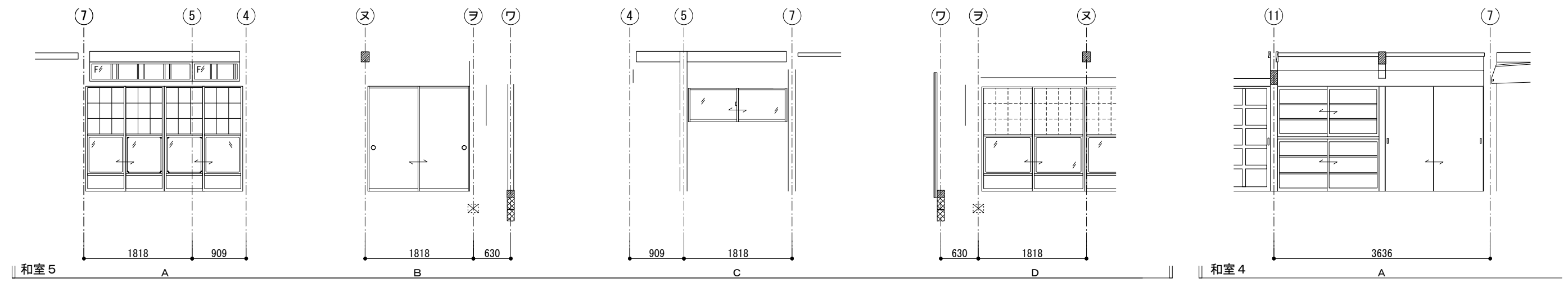

現況 展開図-3 S=1:50

●● 協同組合 伝統技法研究会 一級建築士事務所 管理建築士 一級建築士 大臣登録 第235045号 市村康子	 軽井沢町	総括技術者 大平茂男	工事名 令和6年度 町単 追分宿津軽屋保存修理工事 場所 津軽屋 北佐久郡軽井沢町大字追分568	図名 現況 展開図 - 3 (1階) 縮尺 S = 1:50	図面番号 現況-08
		管理技術者 市村康子			
		構造技術者 安達幸一			

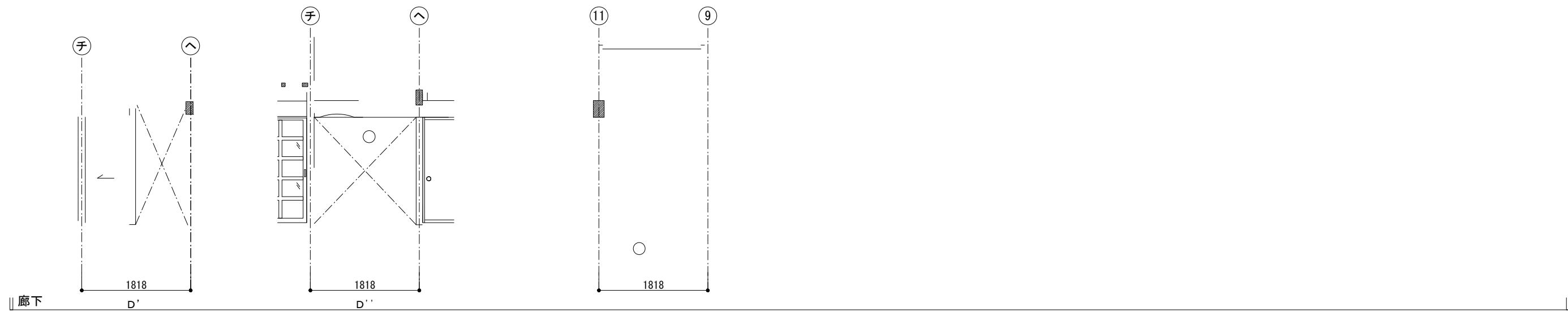
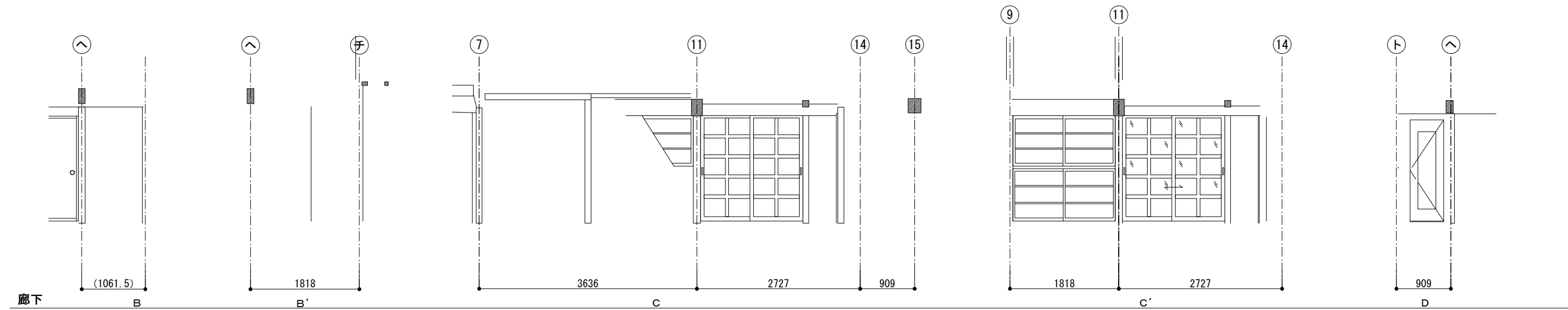
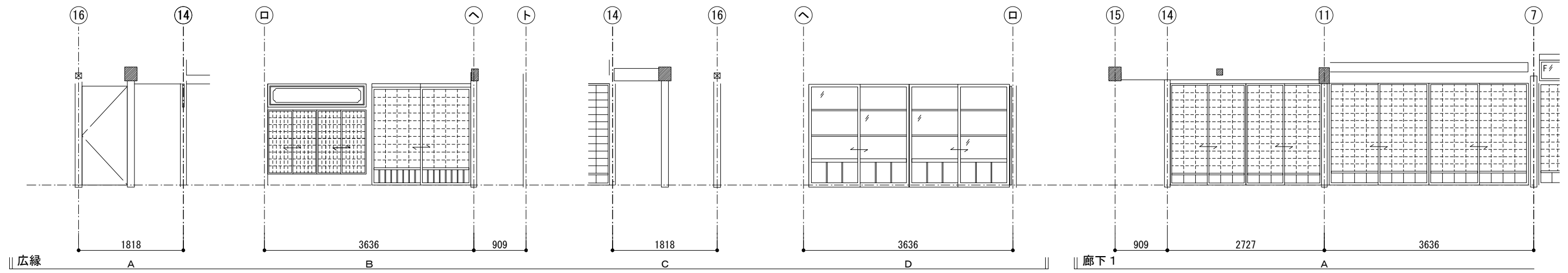

現況 展開図-4 S=1:50

●● 協同組合 伝統技法研究会 一級建築士事務所 管理建築士 一級建築士 大臣登録 第235045号 市村康子	 軽井沢町	総括技術者 大平茂男	工事名 令和6年度 町単 追分宿津軽屋保存修理工事 場所 津軽屋 北佐久郡軽井沢町大字追分568	図名 現況 展開図 - 4 (1階) 縮尺 S = 1:50	図面番号 現況-09
		管理技術者 市村康子			
		構造技術者 安達幸一			

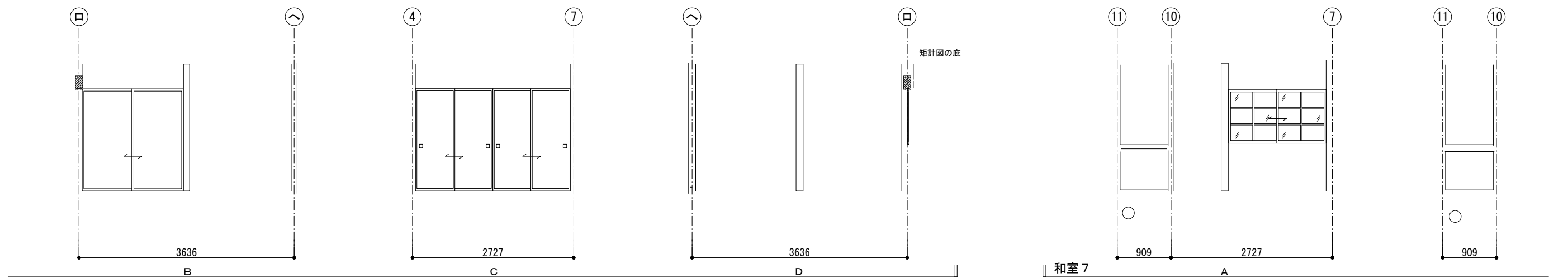
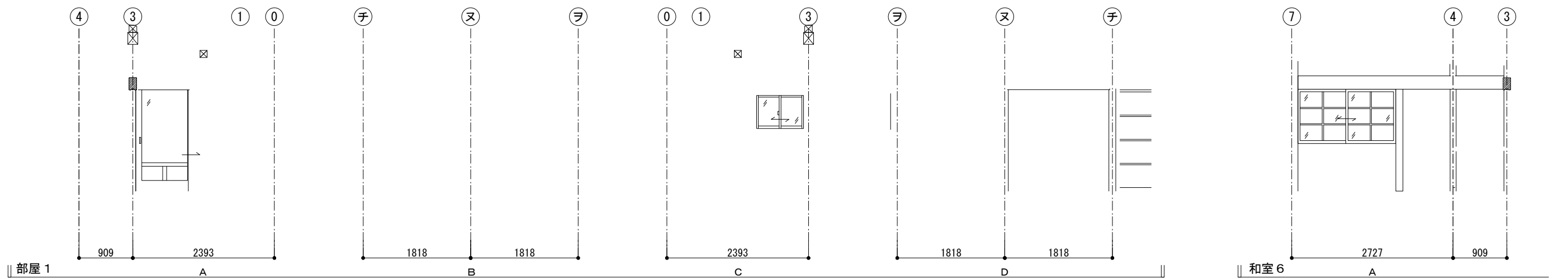
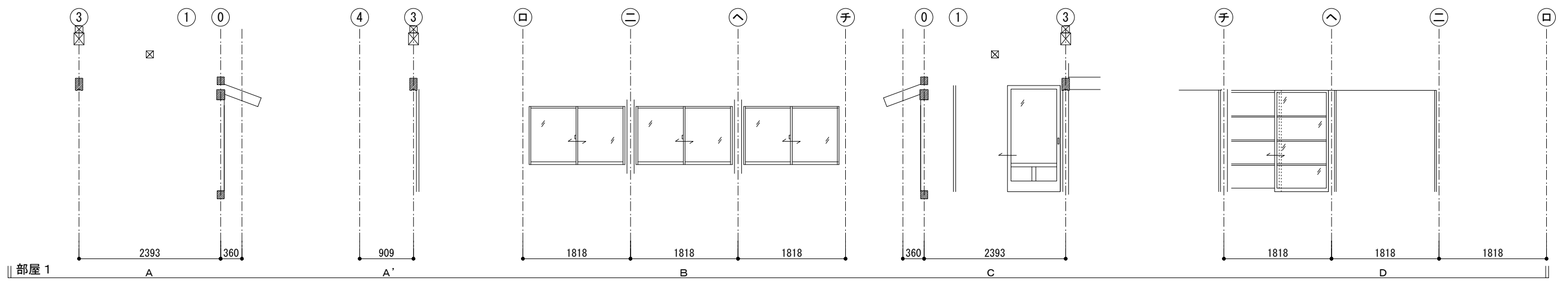

現況 展開図-5 S=1:50

●● 協同組合 伝統技法研究会 一級建築士事務所 管理建築士 一級建築士 大臣登録 第235045号 市村康子	 軽井沢町	総括技術者 大平茂男	工事名 令和6年度 町単 追分宿津軽屋保存修理工事 場所 津軽屋 北佐久郡軽井沢町大字追分568	図名 現況 展開図 - 5 (2階)
		管理技術者 市村康子 構造技術者 安達幸一		縮尺 S = 1:50

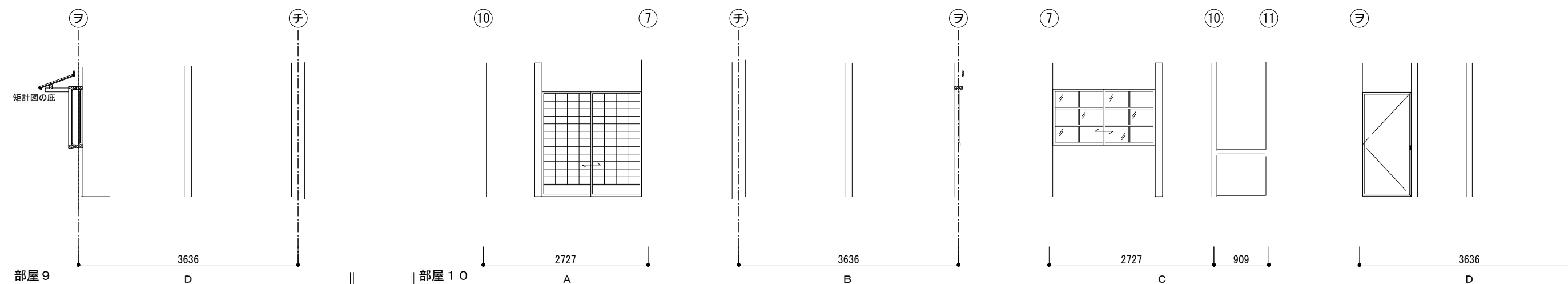
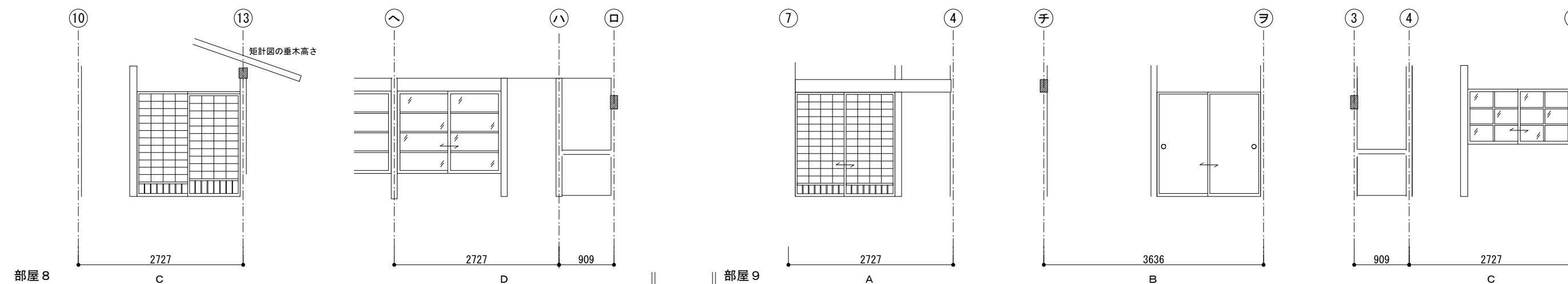
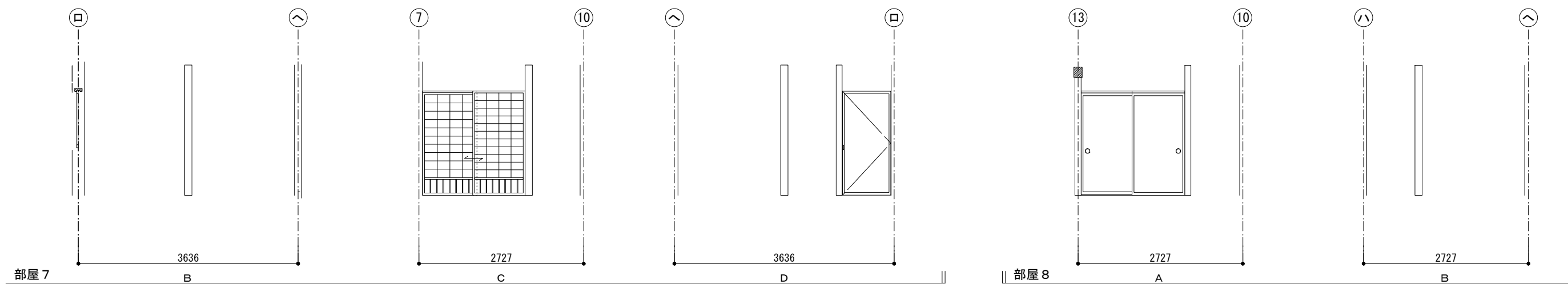

現況 展開図-6 S=1:50

●● 協同組合 伝統技法研究会 一級建築士事務所 管理建築士 一級建築士 大臣登録 第235045号 市村康子	 軽井沢町	総括技術者 大平茂男	工事名 令和6年度 町単 追分宿津軽屋保存修理工事 場所 津軽屋 北佐久郡軽井沢町大字追分568	図名 現況 展開図 - 6 (2階) 縮尺 S = 1:50	図面番号 現況-11
		管理技術者 市村康子			
		構造技術者 安達幸一			

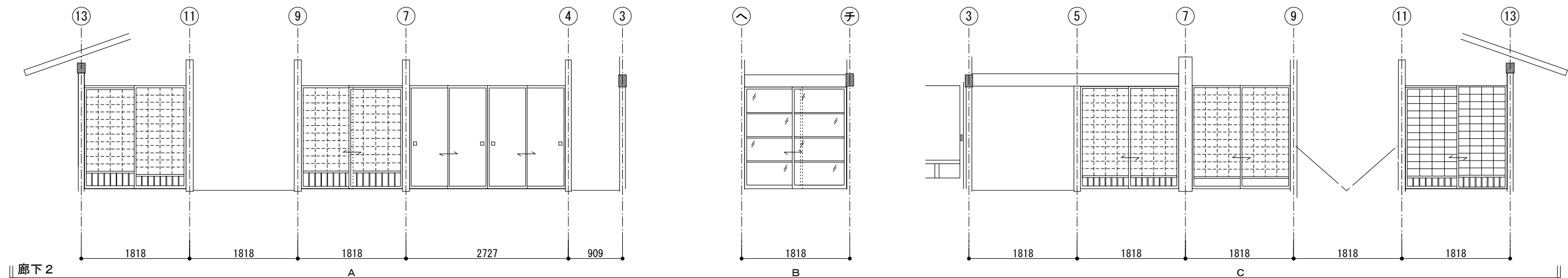
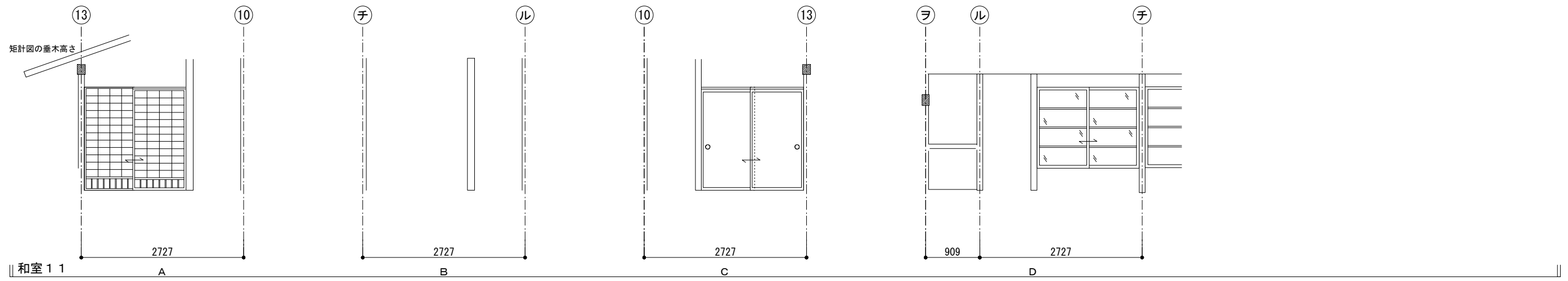

現況 展開図-7 S=1:50

●● 協同組合 伝統技法研究会 一級建築士事務所 管理建築士 一級建築士 大臣登録 第235045号 市村康子	 軽井沢町	総括技術者 大平茂男	工事名 令和6年度 町単 追分宿津軽屋保存修理工事 場所 津軽屋 北佐久郡軽井沢町大字追分568	図名 現況 展開図 - 7 (2階) 縮尺 S = 1:50	図面番号 現況-12
		管理技術者 市村康子			
		構造技術者 安達幸一			

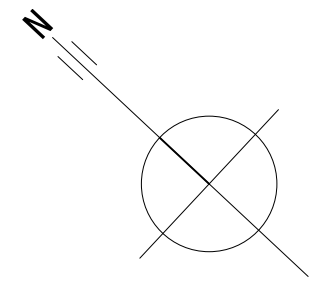
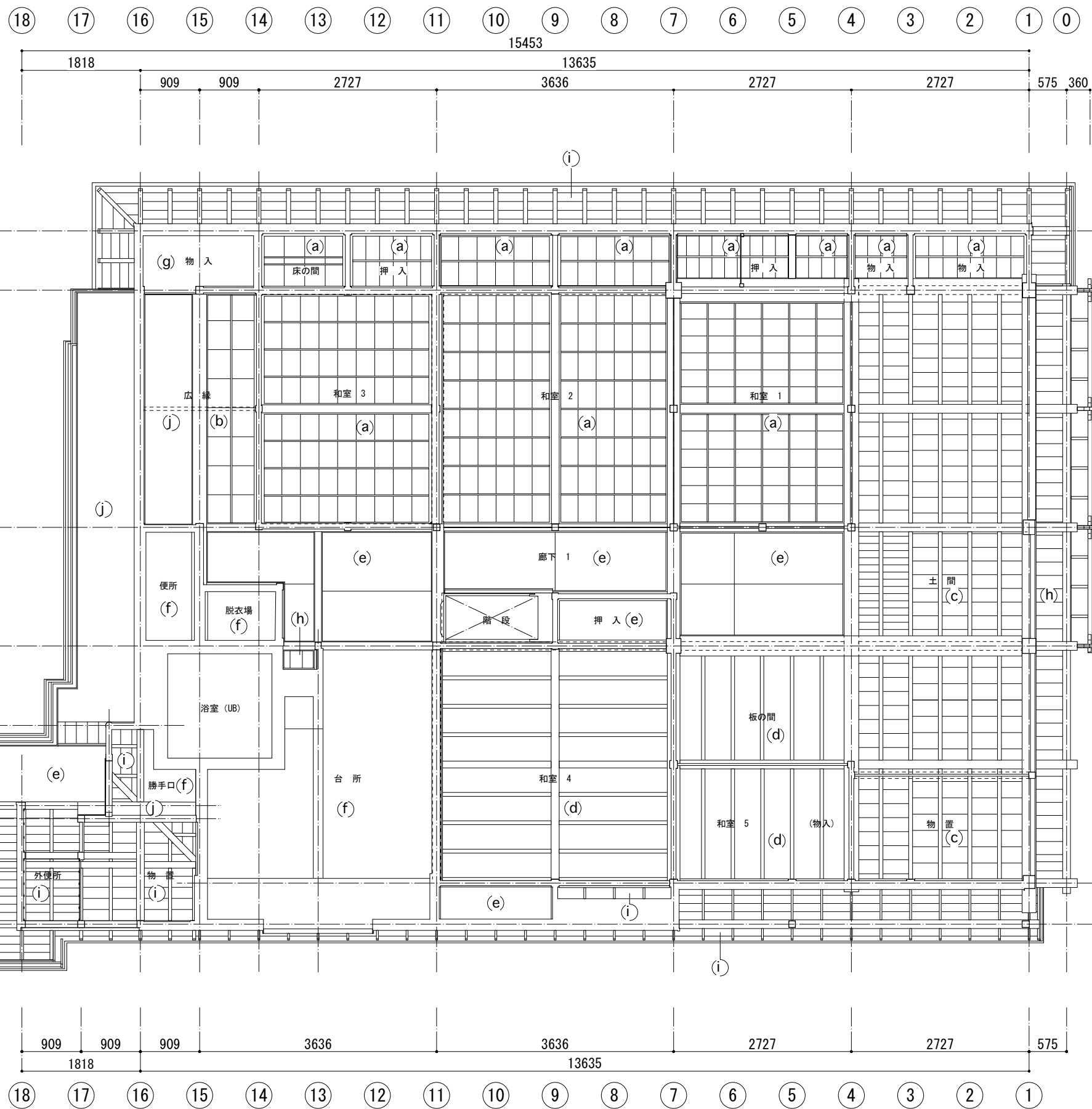

現況 1 階天井伏図 S=1:50

- 凡例
- (a) 棹縁天井
 - (b) 棹縁天井(天井板:合板)
 - (c) 根太天井
 - (d) 根太天井(床板:合板)
 - (e) 合板張り
 - (f) 石膏ボードクロス貼
 - (g) トタン貼
 - (h) 床板表し
 - (i) 化粧野地板表し
 - (j) 化粧合板張り

●● 協同組合 伝統技法研究会 一級建築士事務所 管理建築士 一級建築士 大臣登録 第235045号 市村康子	 軽井沢町	総括技術者 大平茂男	工事名 令和6年度 町単 追分宿津軽屋保存修理工事 場所 津軽屋 北佐久郡軽井沢町大字追分568	図名 現況 1階天井伏図	縮尺 S = 1:50	図面番号 現況-13
		管理技術者 市村康子 構造技術者 安達幸一				

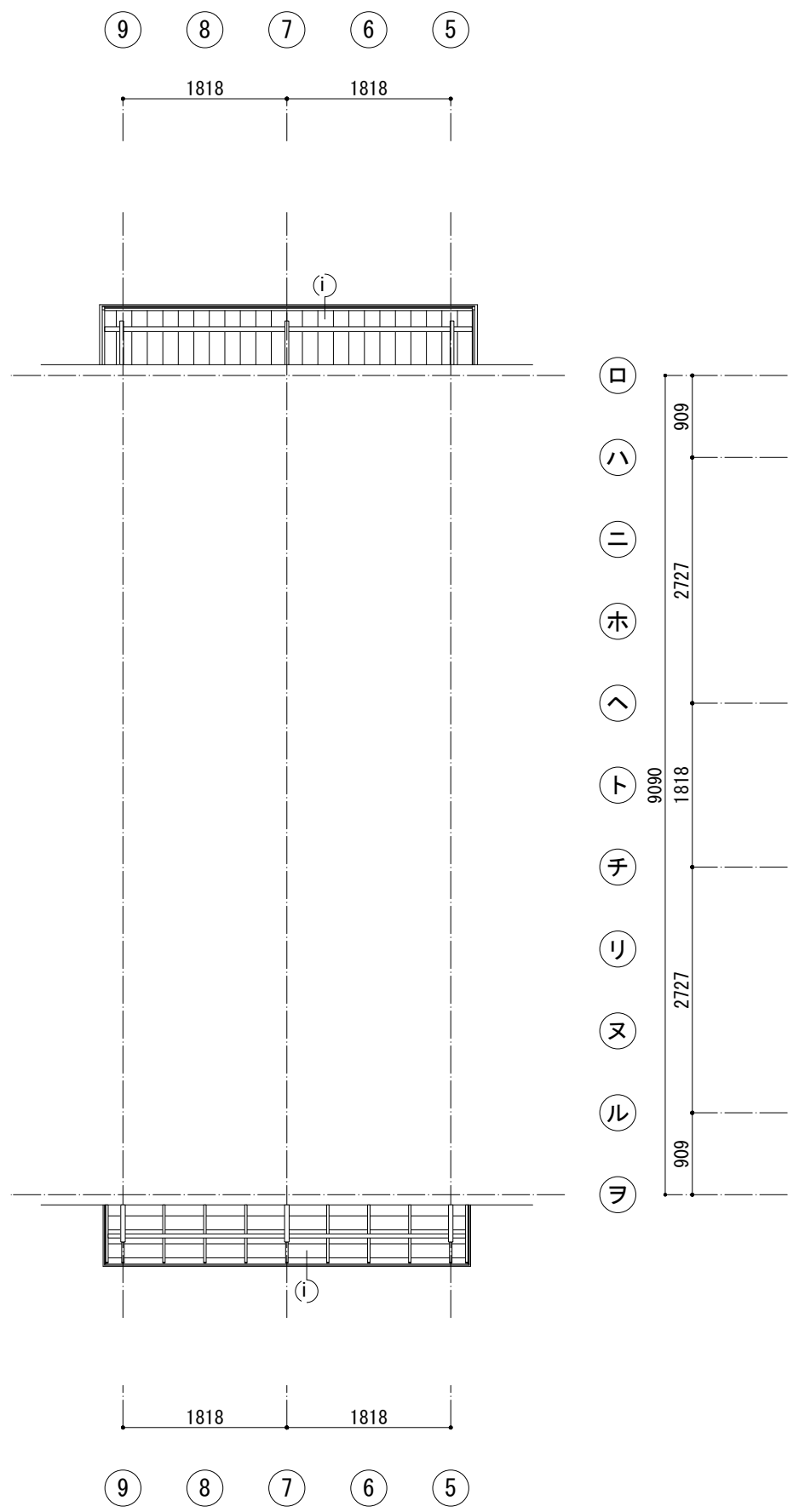
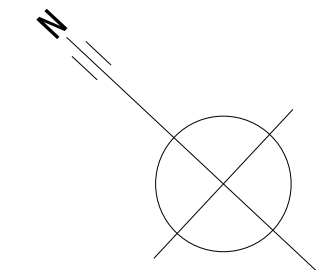

現況 底部見上げ S=1:50

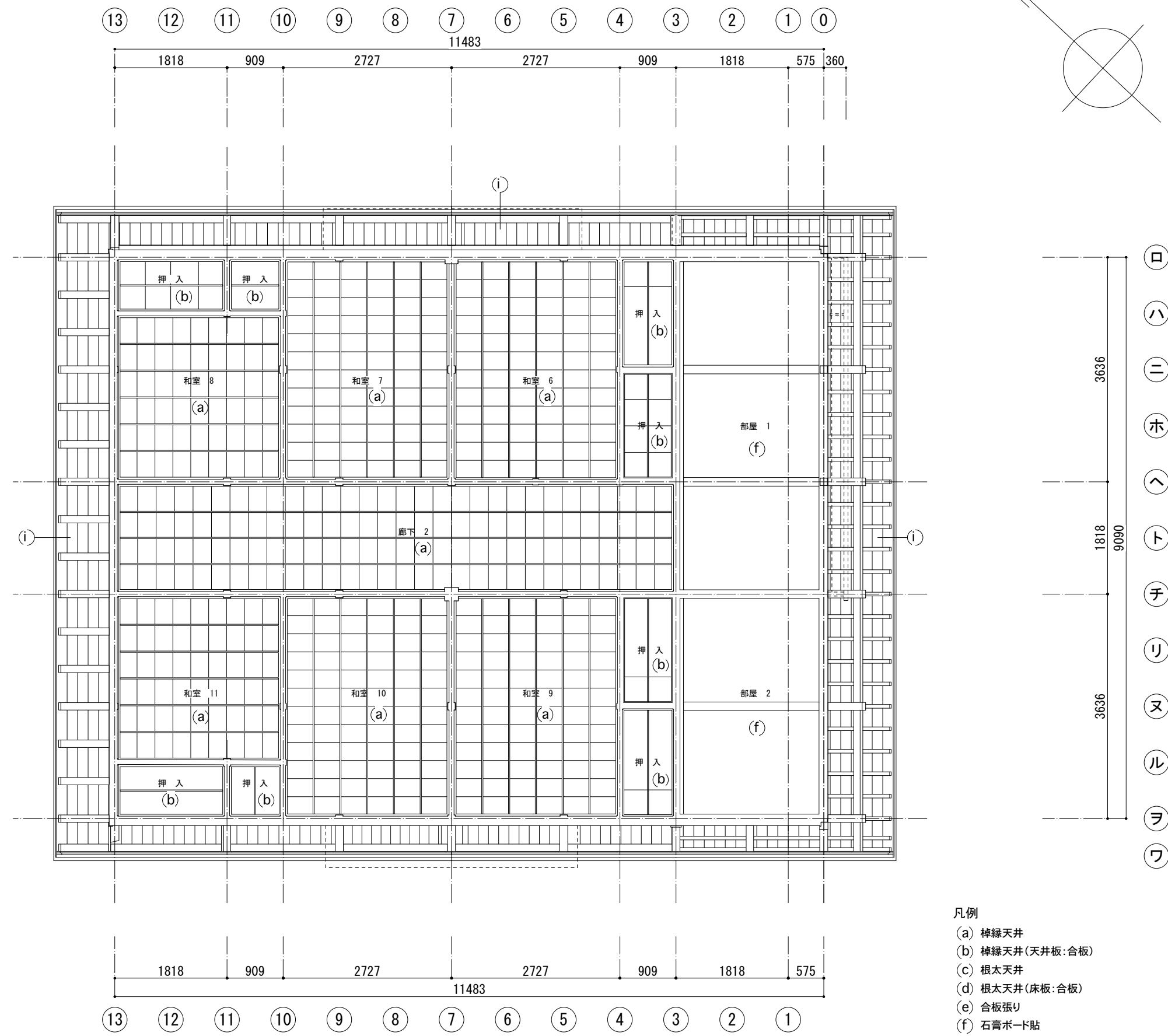

現況 2階天井伏図 S=1:50

- 凡例
- (a) 棹縁天井
 - (b) 棹縁天井(天井板:合板)
 - (c) 根太天井
 - (d) 根太天井(床板:合板)
 - (e) 合板張り
 - (f) 石膏ボード貼
 - (g) トタン貼
 - (h) 床板表し
 - (i) 化粧野地板表し
 - (j) 化粧合板張り

●● 協同組合 伝統技法研究会 一級建築士事務所 管理建築士 一級建築士 大臣登録 第235045号 市村康子	 軽井沢町	総括技術者 大平茂男	工事名 令和6年度 町単 追分宿津軽屋保存修理工事 場所 津軽屋 北佐久郡軽井沢町大字追分568	図名 現況 2階天井伏図	縮尺 S = 1:50 図面番号 現況-14
		管理技術者 市村康子 構造技術者 安達幸一			

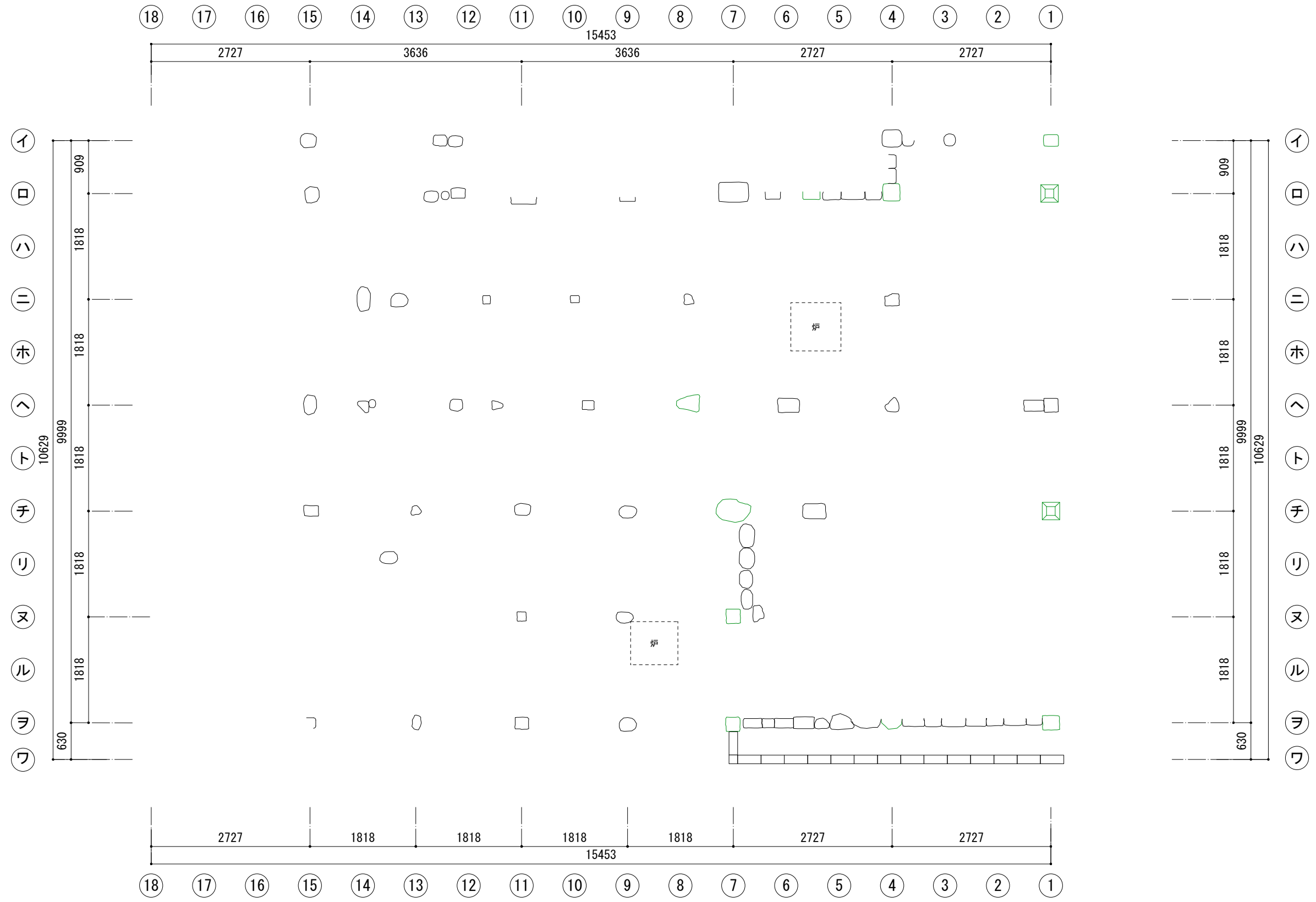

現況 礎石伏図 S=1:50

●● 協同組合 伝統技法研究会 一級建築士事務所 管理建築士 一級建築士 大臣登録 第235045号 市村康子	 軽井沢町	総括技術者 大平茂男	工事名 令和6年度 町単 追分宿津軽屋保存修理工事 場所 津軽屋 北佐久郡軽井沢町大字追分568	図名 現況 礎石伏図	縮尺 S = 1:50	図面番号 現況-15
		管理技術者 市村康子 構造技術者 安達幸一				

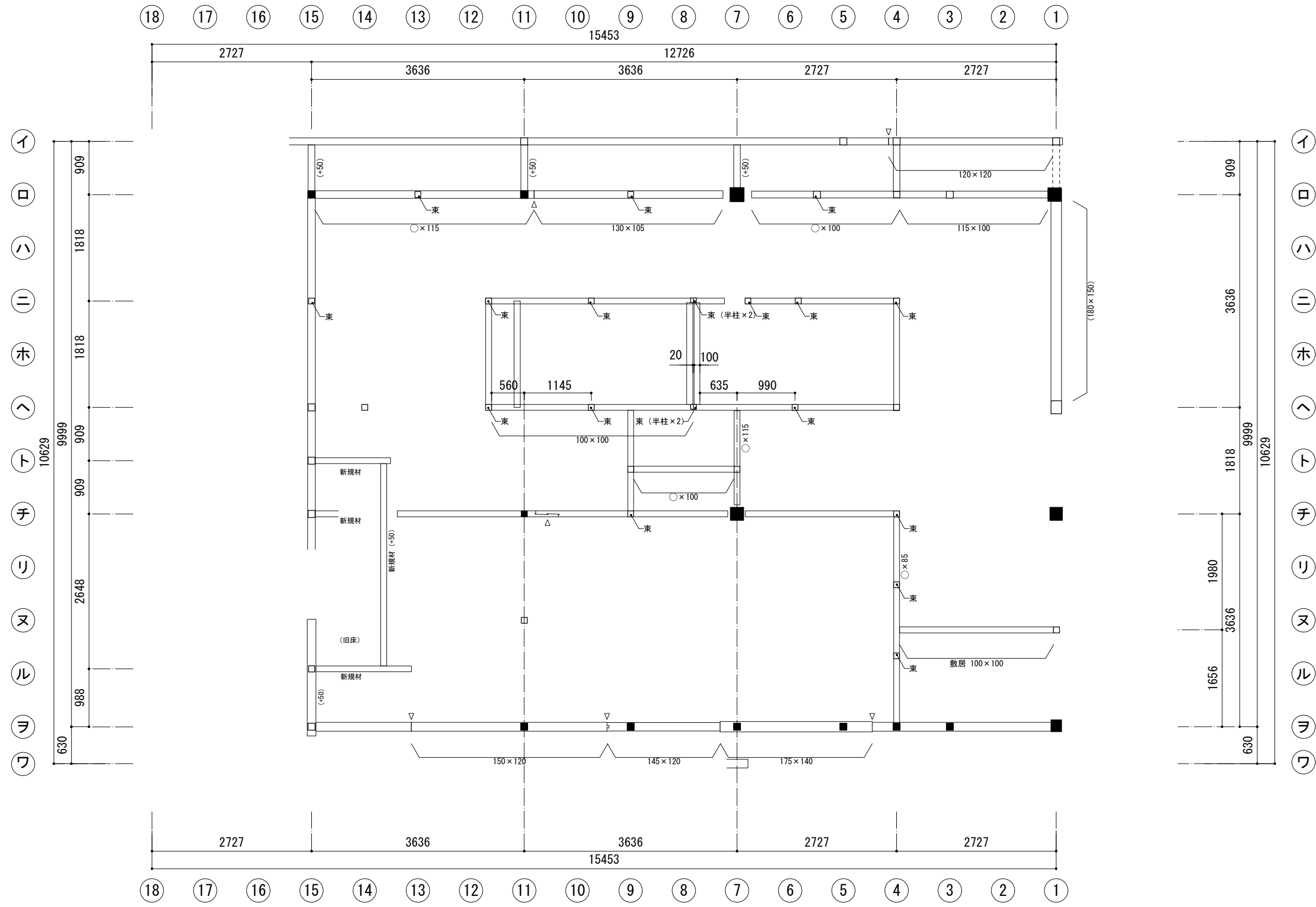

現況 土台伏図 S=1:50

- 凡例
- 当初柱
 - 後補柱
 - △ 継手

●● 協同組合 伝統技法研究会 一級建築士事務所 管理建築士 一級建築士 大臣登録 第235045号 市村康子	 軽井沢町	総括技術者 大平茂男	工事名 令和6年度 町単 追分宿津軽屋保存修理工事 場所 津軽屋 北佐久郡軽井沢町大字追分568	図名 現況 土台伏図	縮尺 S = 1:50	図面番号 現況-16
		管理技術者 市村康子 構造技術者 安達幸一				

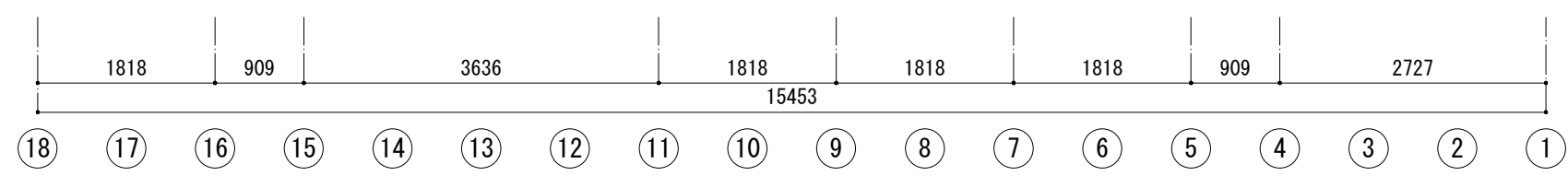
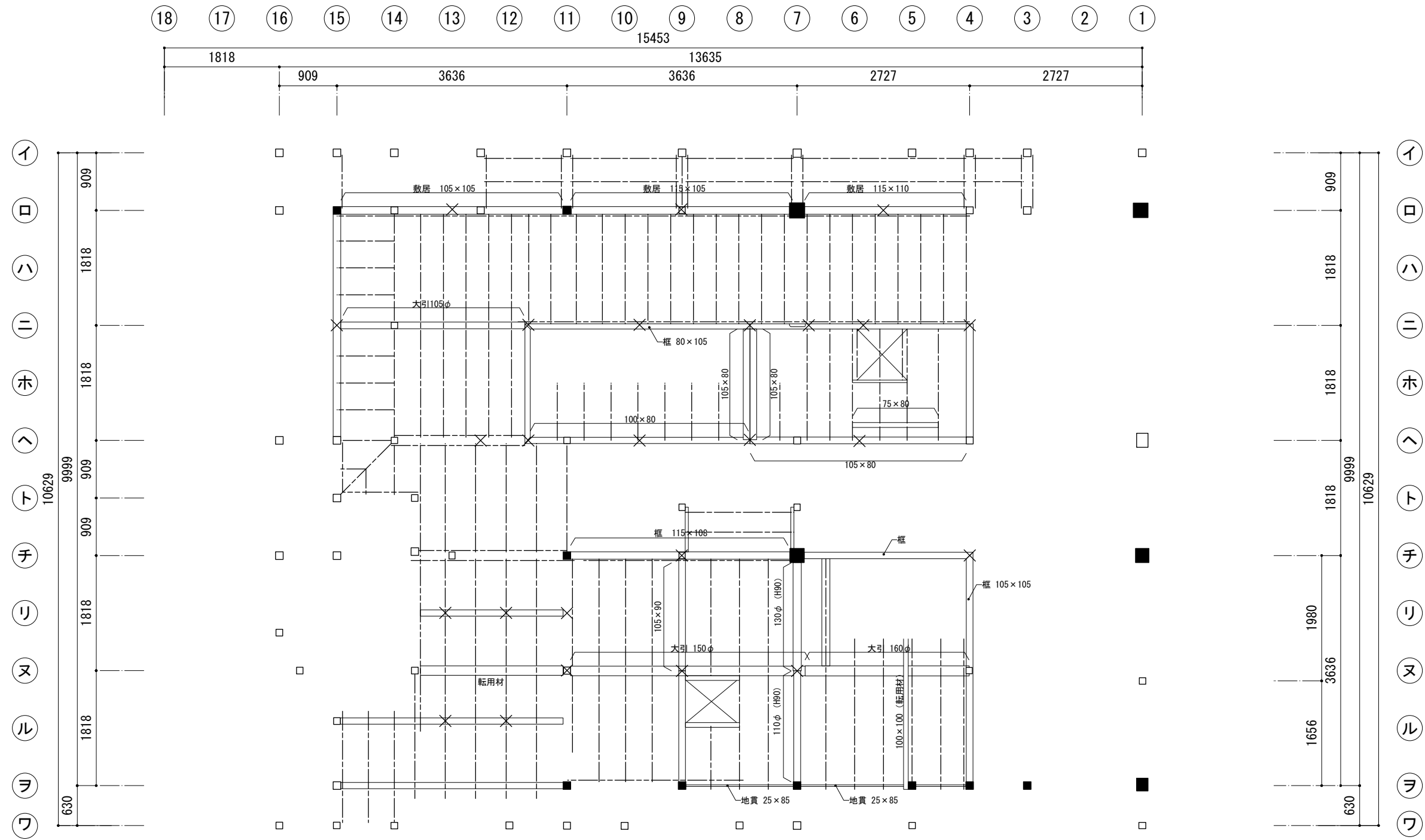

現況 大引・根太伏図 S=1:50

- 凡例
- 当初柱
 - 後補柱
 - × 束
 - 根太

●● 協同組合 伝統技法研究会 一級建築士事務所 管理建築士 一級建築士 大臣登録 第235045号 市村康子	軽井沢町	総括技術者 大平茂男	工事名 令和6年度 町単 追分宿津軽屋保存修理工事 場所 津軽屋 北佐久郡軽井沢町大字追分568	図名 現況 大引・根太伏図	縮尺 S = 1:50	図面番号 現況-17
		管理技術者 市村康子 構造技術者 安達幸一				

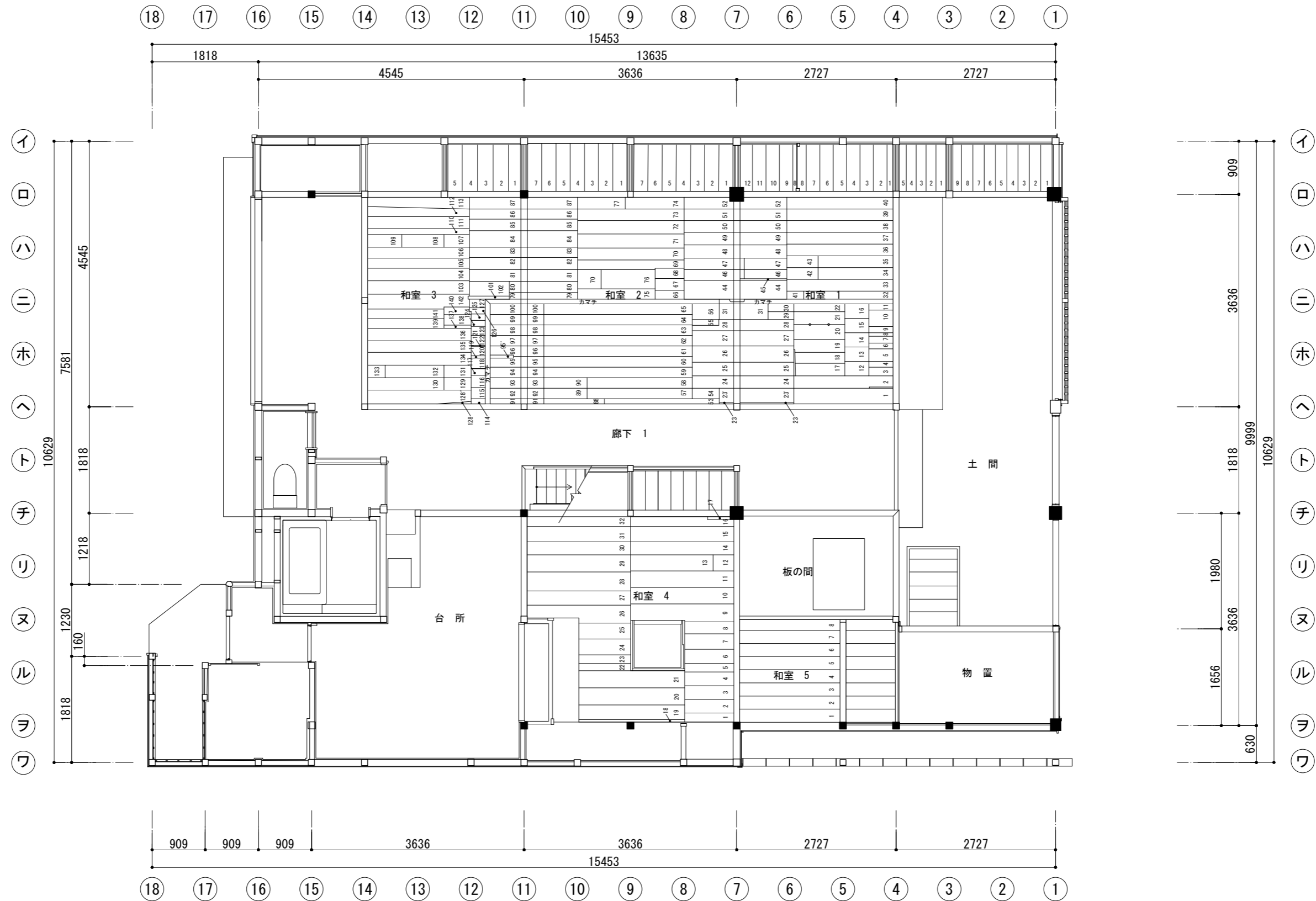

現況 1階荒床伏図 S=1:50

●● 協同組合 伝統技法研究会 一級建築士事務所 管理建築士 一級建築士 大臣登録 第235045号 市村康子	 軽井沢町	総括技術者 大平茂男	工事名 令和6年度 町単 追分宿津軽屋保存修理工事 場所 津軽屋 北佐久郡軽井沢町大字追分568	図名 現況 1階荒床伏図 縮尺 S = 1:50	図面番号 現況-18
		管理技術者 市村康子 構造技術者 安達幸一			

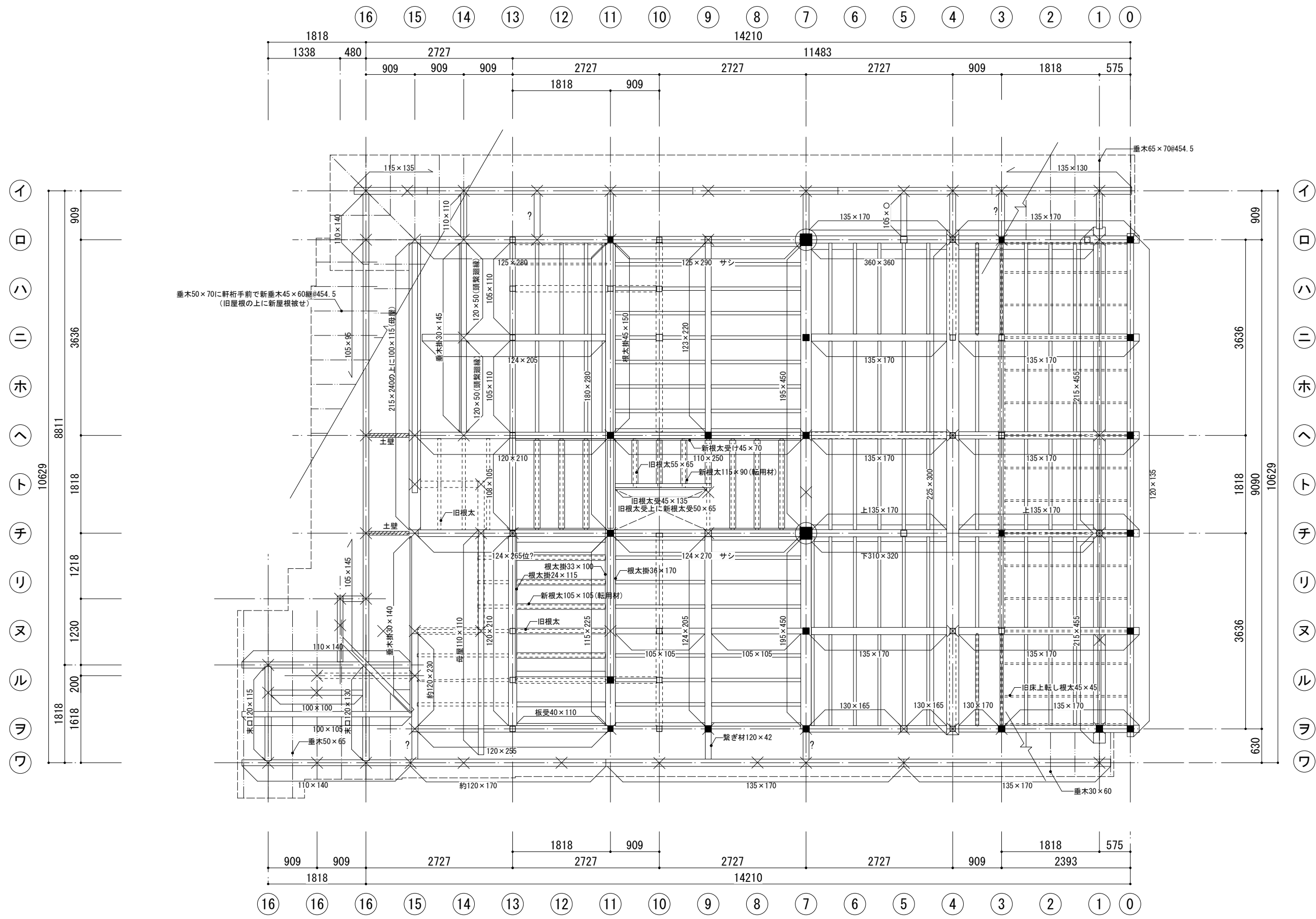

現況 2階床伏・1階小屋伏図 S=1:50

- 凡例
- 壁下受材(一部敷居)
(確認途中)
 - ==== 床板上転し根太
 - × 下階柱
 - 垂木

●● 協同組合 伝統技法研究会 一級建築士事務所 管理建築士 一級建築士 大臣登録 第235045号 市村康子	軽井沢町	総括技術者 大平茂男	工事名 令和6年度 町単 追分宿津軽屋保存修理工事 場所 津軽屋 北佐久郡軽井沢町大字追分568	図名 現況 2階床伏図・1階小屋伏図	縮尺 S = 1:50 図面番号 現況-19
		管理技術者 市村康子			
		構造技術者 安達幸一			



現況 2階荒床伏図 S=1:50

●● 協同組合 伝統技法研究会 一級建築士事務所 管理建築士 一級建築士 大臣登録 第235045号 市村康子	 軽井沢町	総括技術者 大平茂男	工事名 令和6年度 町単 追分宿津軽屋保存修理工事 場所 津軽屋 北佐久郡軽井沢町大字追分568	図名 現況 2階荒床伏図	縮尺 S = 1:50	図面番号 現況-20
		管理技術者 市村康子 構造技術者 安達幸一				

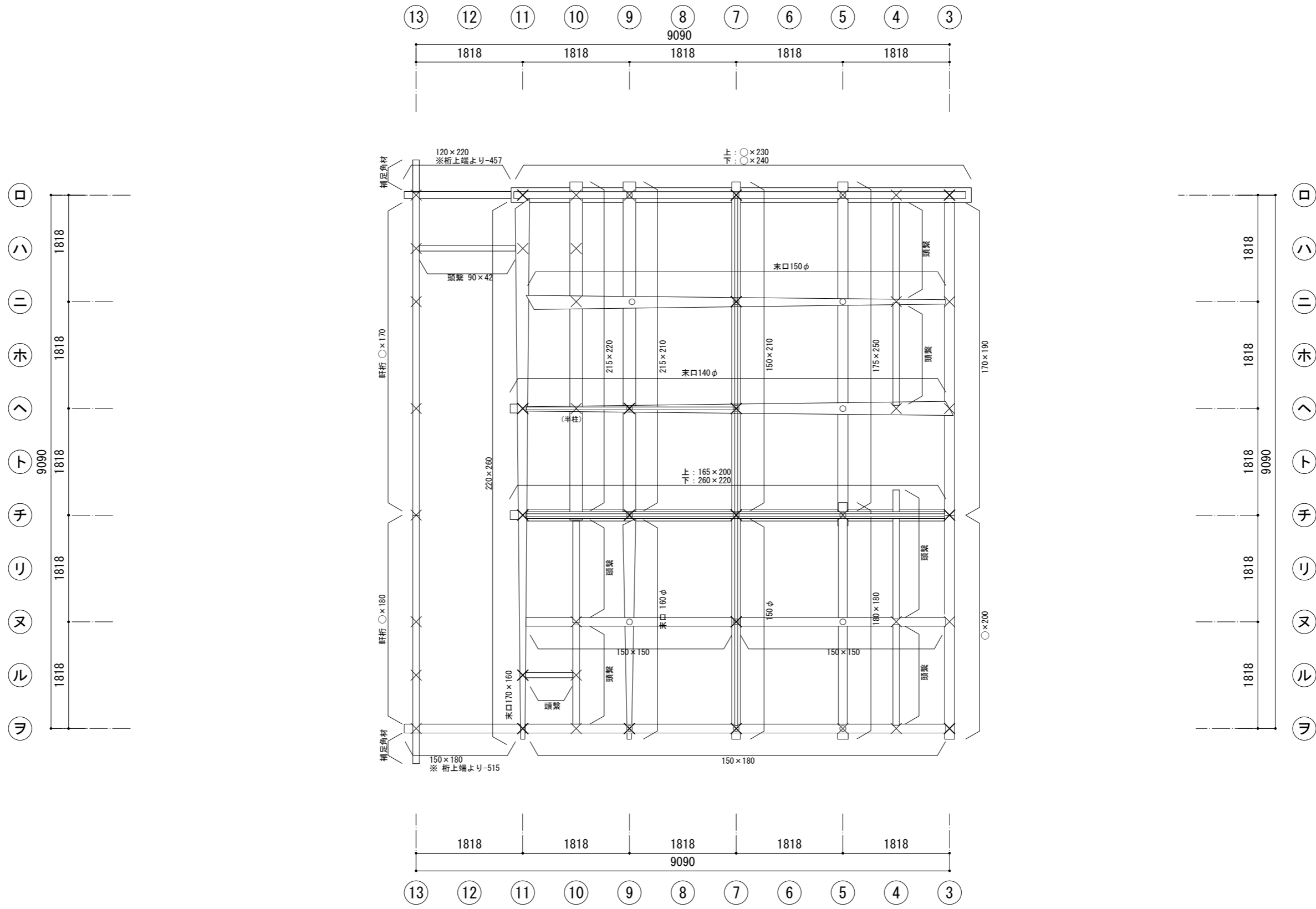

現況 小屋伏図 S=1:50

- 凡例
- 土壁
 - × 柱 (当初)
 - × 柱 (後補)

●● 協同組合 伝統技法研究会 一級建築士事務所 管理建築士 一級建築士 大臣登録 第235045号 市村康子	 軽井沢町	総括技術者 大平茂男	工事名 令和6年度 町単 追分宿津軽屋保存修理工事 場所 津軽屋 北佐久郡軽井沢町大字追分568	図名 現況 小屋伏図	縮尺 S = 1:50	図面番号 現況-21
		管理技術者 市村康子 構造技術者 安達幸一				

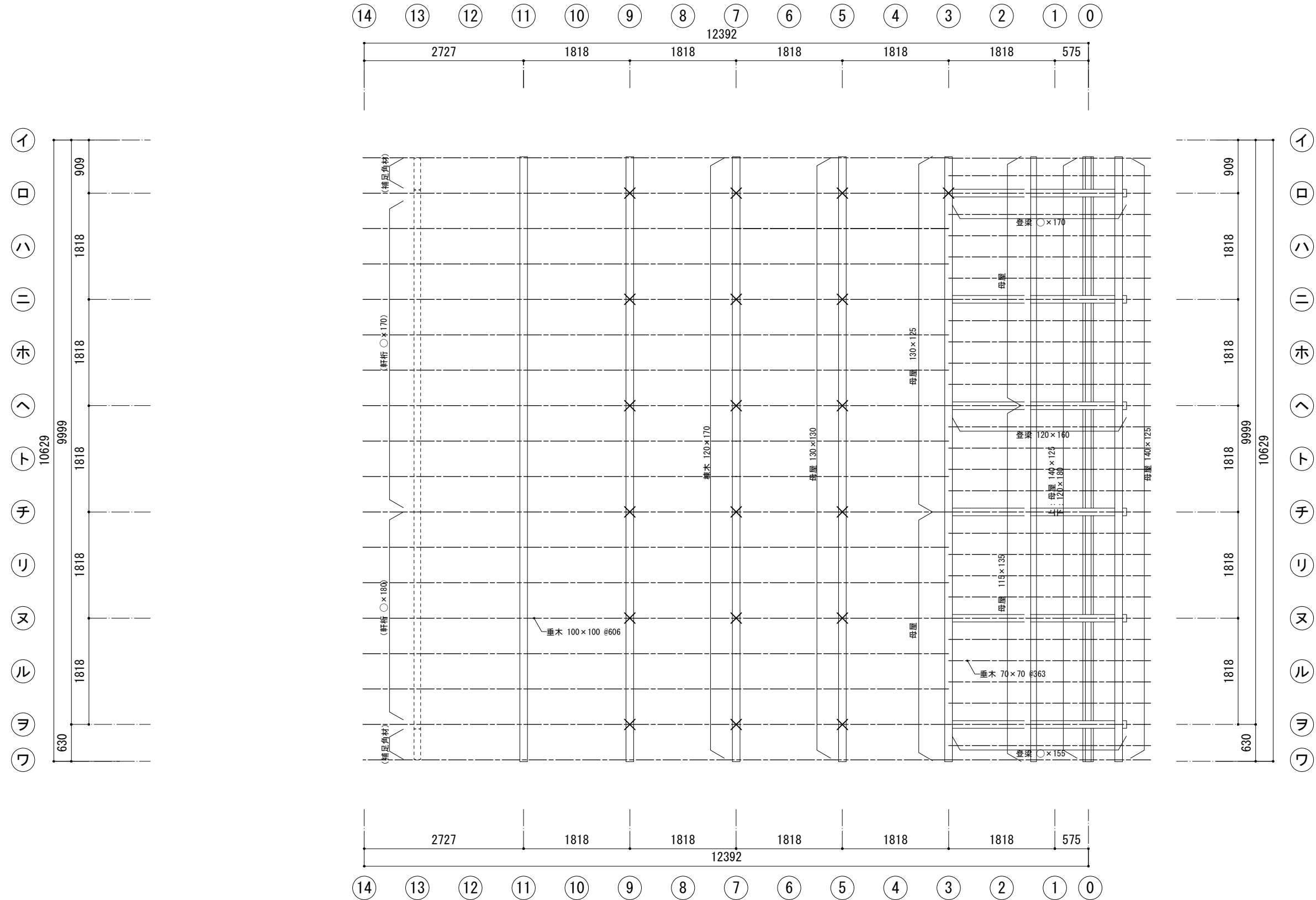

凡例
 × 束
 --- 垂木

現況 小屋伏図 (母屋・垂木) S=1:50

●● 協同組合 伝統技法研究会 一級建築士事務所 管理建築士 一級建築士 大臣登録 第235045号 市村康子	 軽井沢町	総括技術者 大平茂男	工事名 令和6年度 町単 追分宿津軽屋保存修理工事 場所 津軽屋 北佐久郡軽井沢町大字追分568	図名 現況 小屋伏図 (母屋・垂木) 縮尺 S = 1:50	図面番号 現況-22
		管理技術者 市村康子 構造技術者 安達幸一			

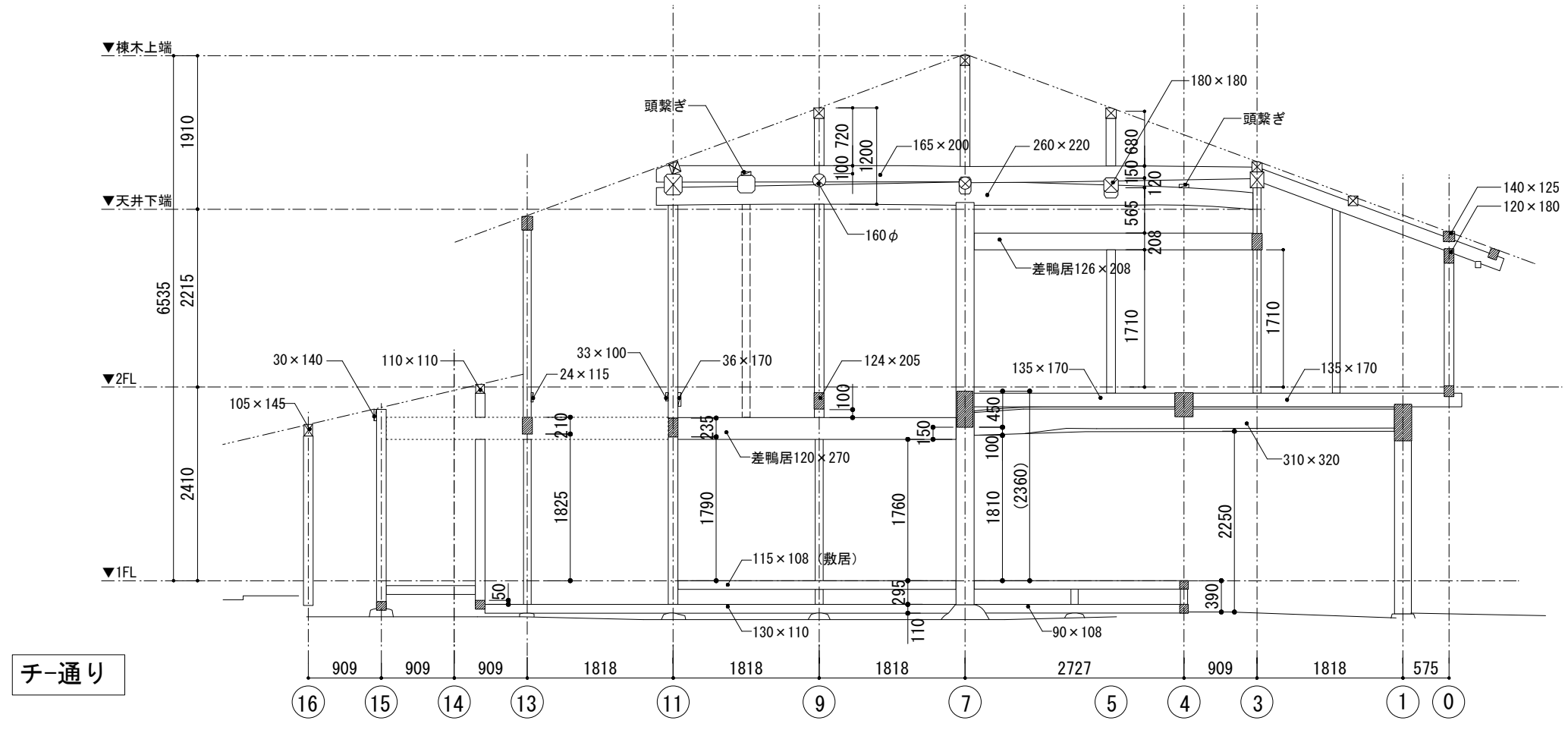
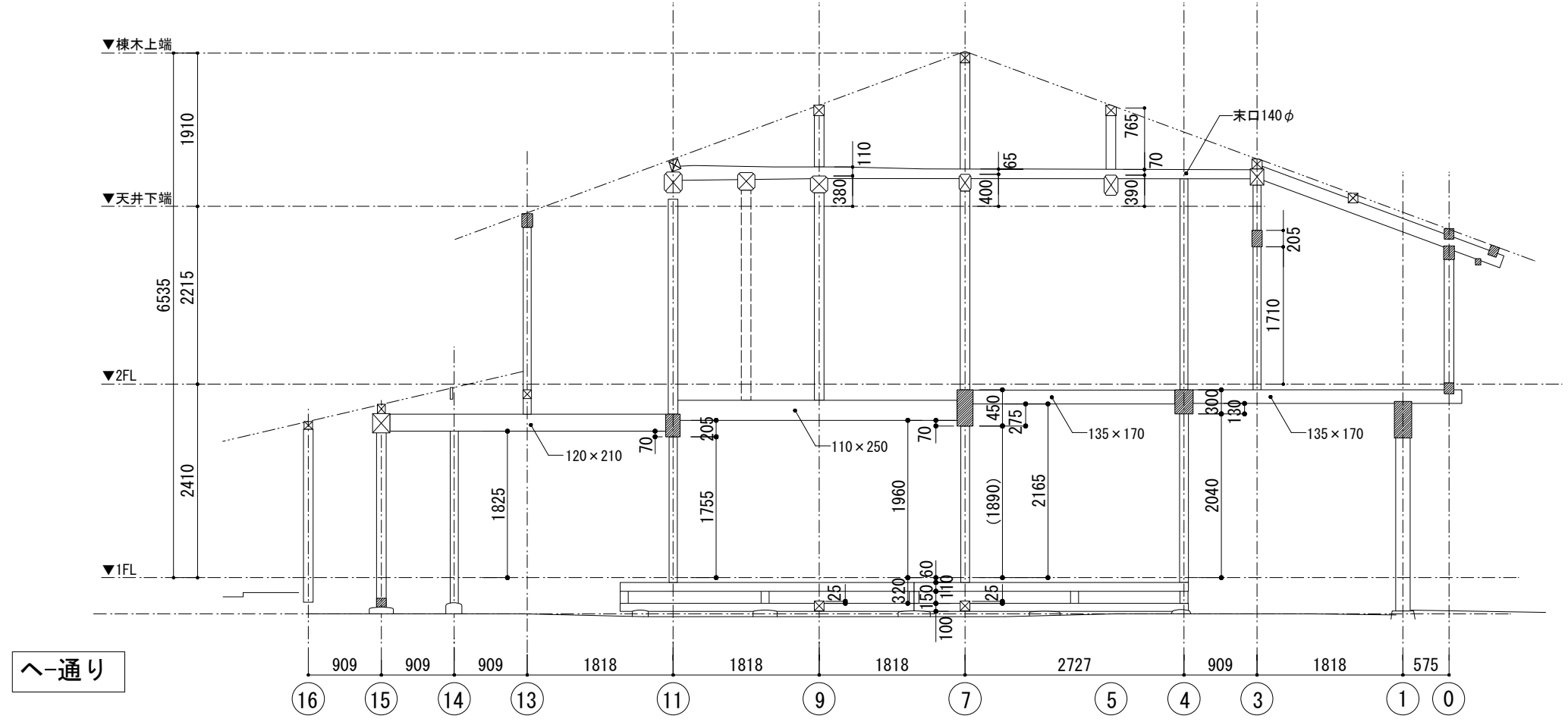

●● 協同組合 伝統技法研究会 一級建築士事務所 管理建築士 一級建築士 大臣登録 第235045号 市村康子	 軽井沢町	総括技術者 大平茂男	工事名 令和6年度 町単 追分宿津軽屋保存修理工事 場所 津軽屋 北佐久郡軽井沢町大字追分568	図名 現況 軸組図 - 2	縮尺 S = 1:50	図面番号 現況-24
		管理技術者 市村康子 構造技術者 安達幸一				

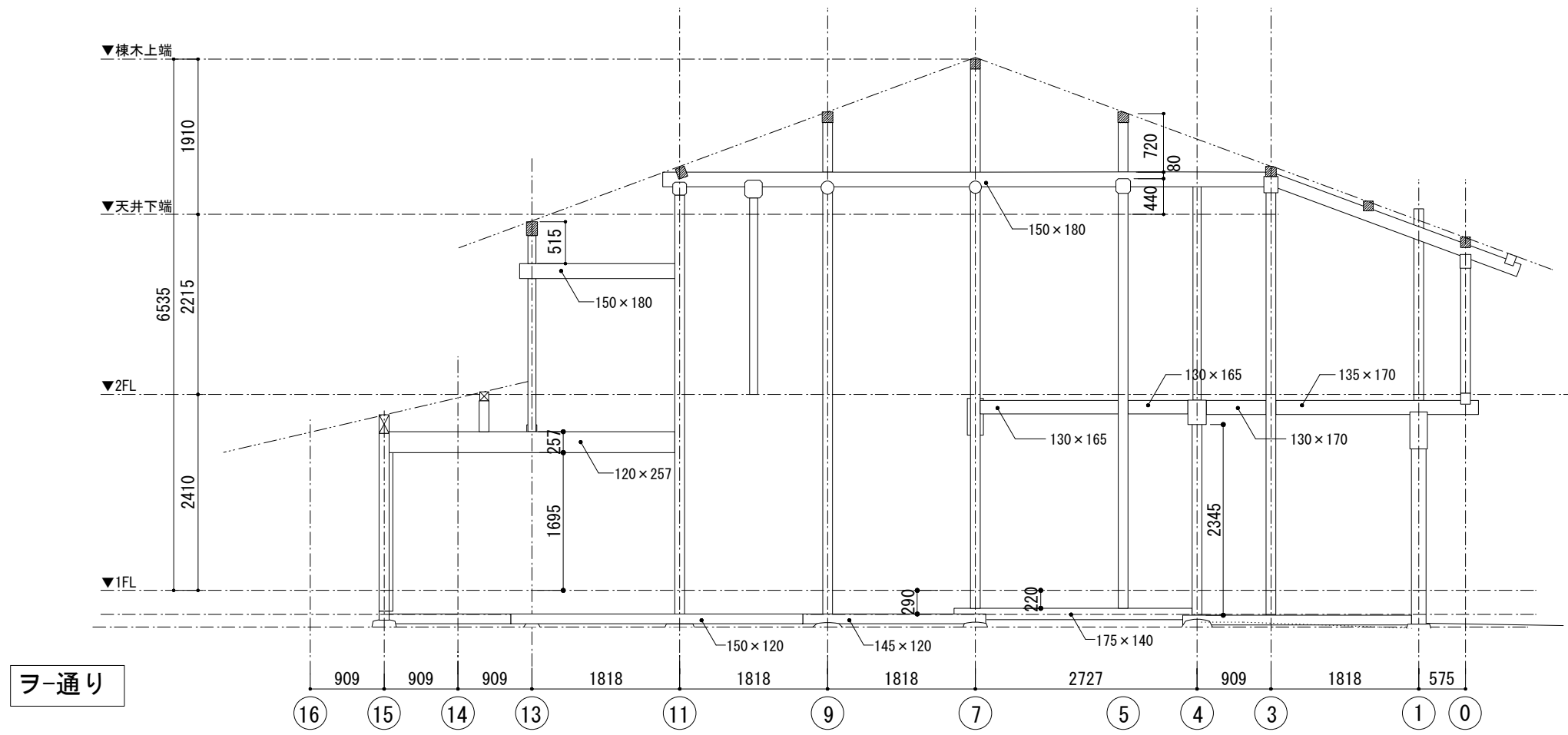

Y-通り

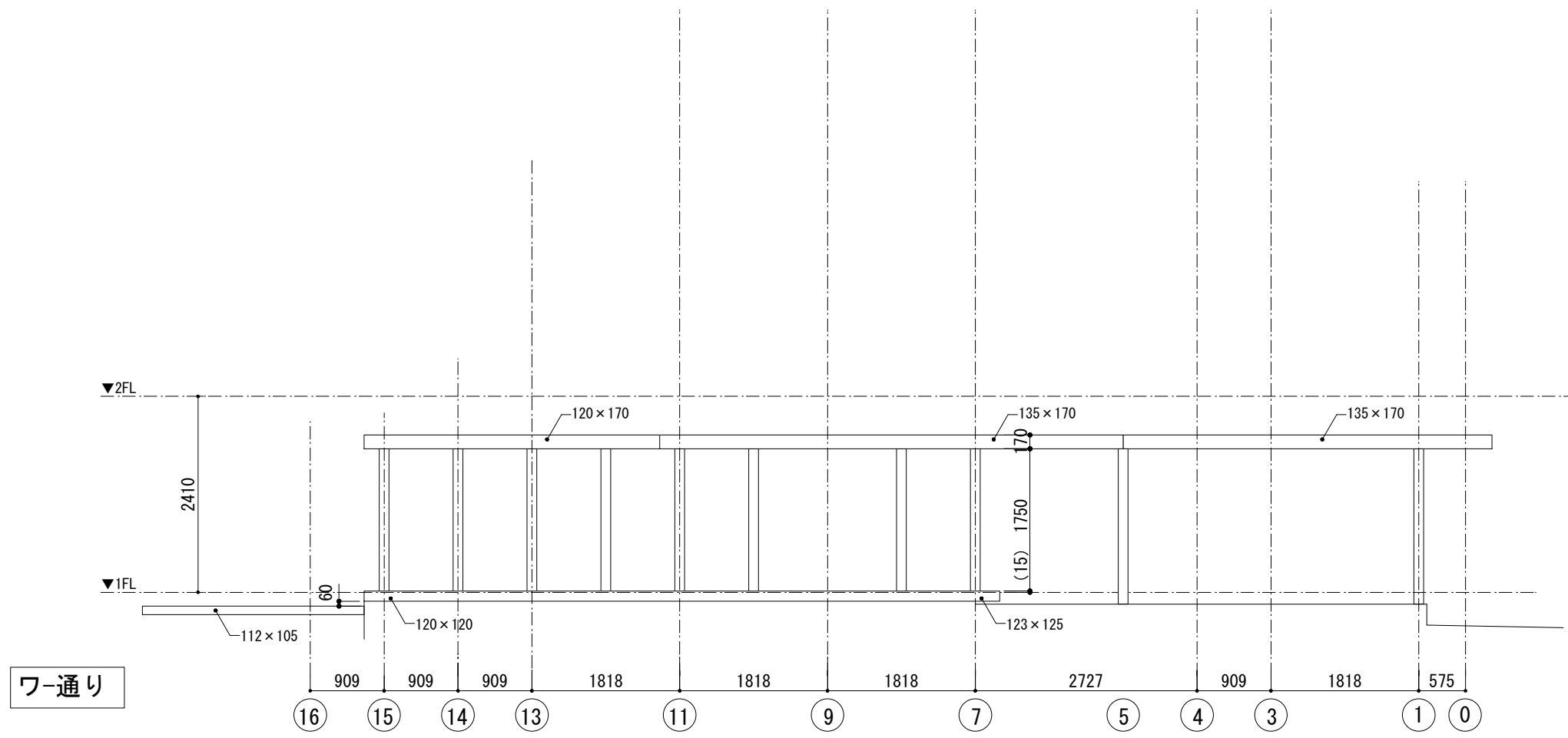

W-通り

●● 協同組合 伝統技法研究会 一級建築士事務所 管理建築士 一級建築士 大臣登録 第235045号 市村康子	 軽井沢町	総括技術者 大平茂男	工事名 令和6年度 町単 追分宿津軽屋保存修理工事 場所 津軽屋 北佐久郡軽井沢町大字追分568	図名 現況 軸組図 - 3	縮尺 S = 1:50	図面番号 現況-25
		管理技術者 市村康子 構造技術者 安達幸一				

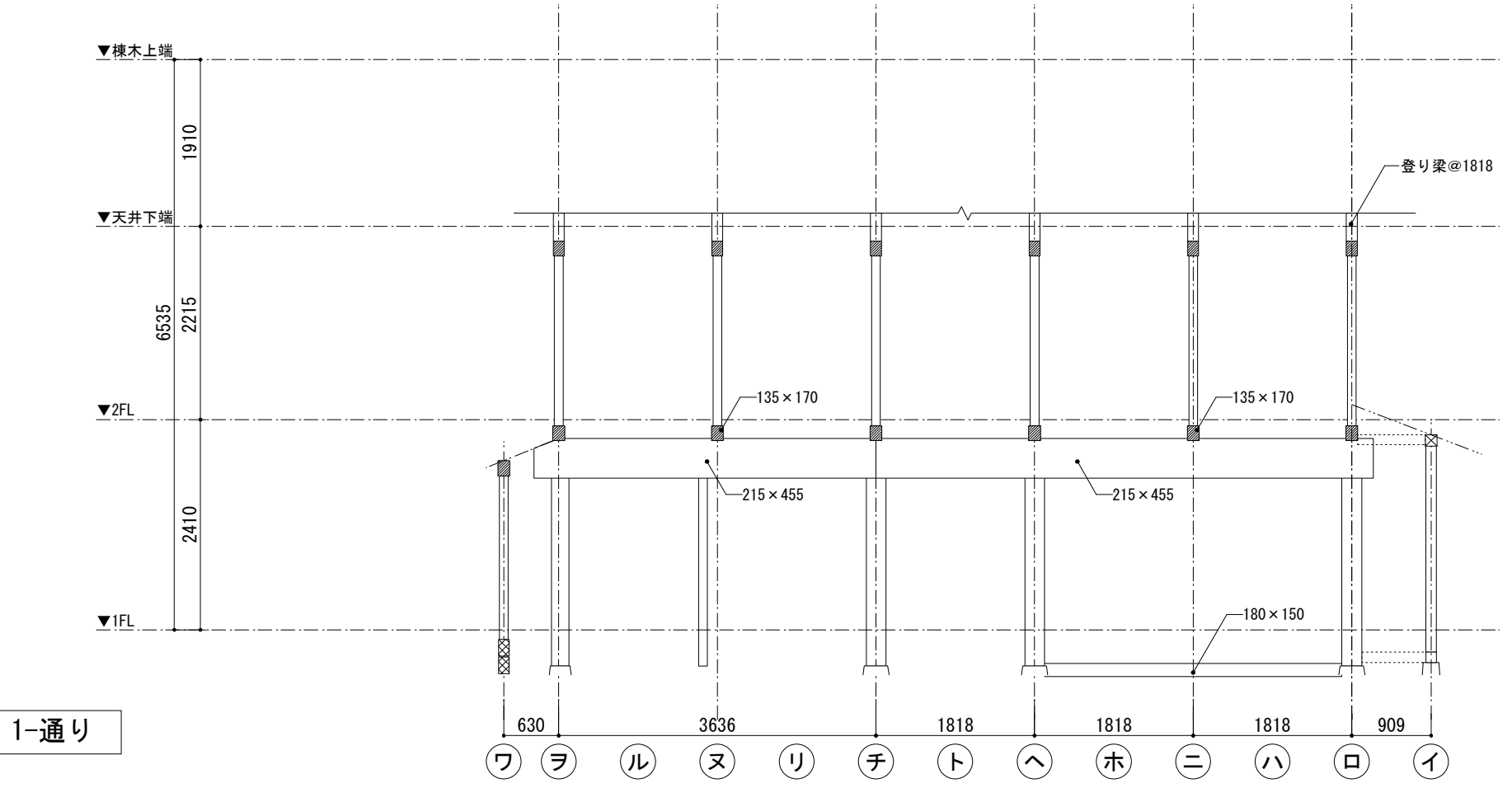

1-通り

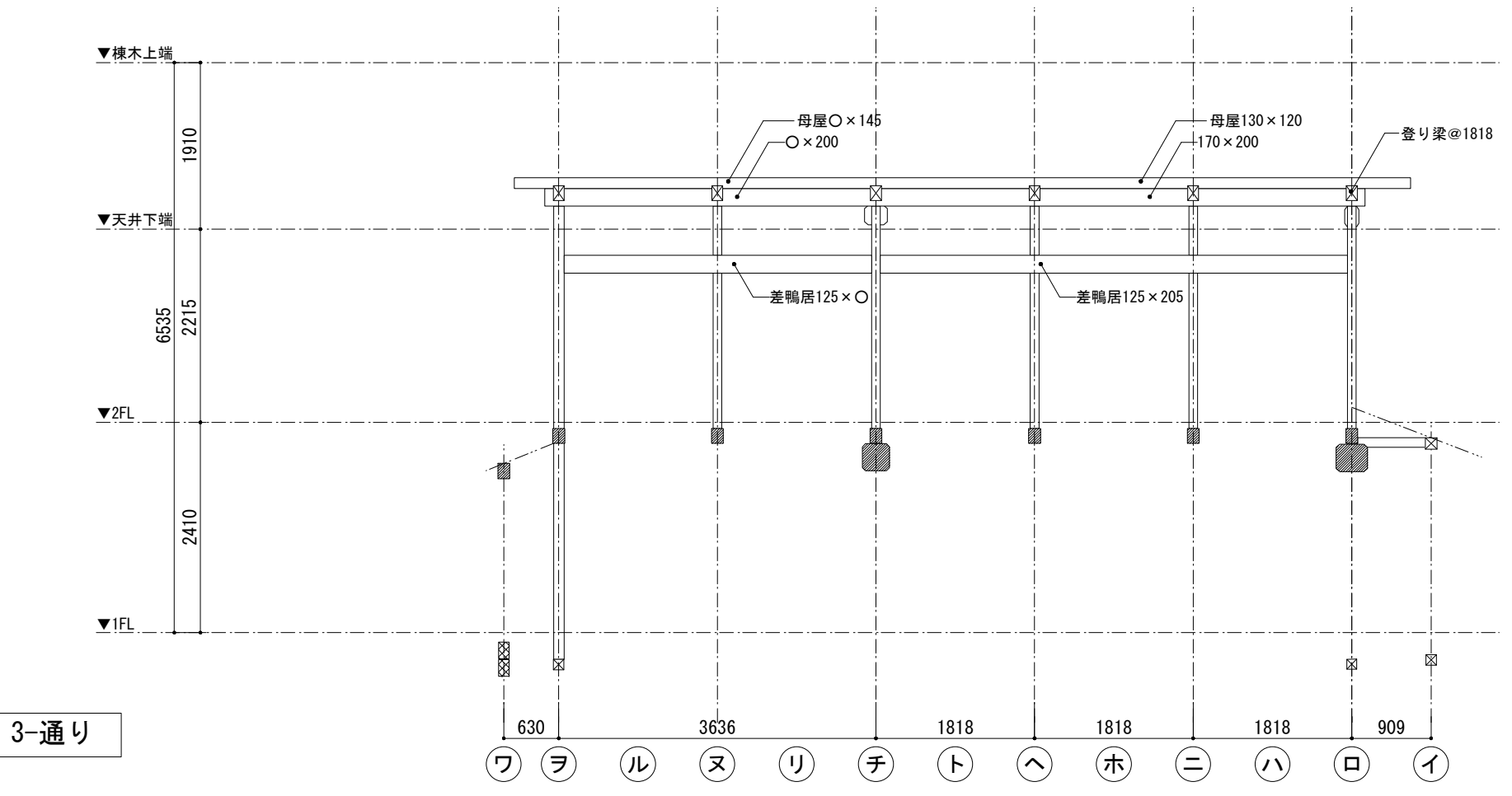

3-通り

●● 協同組合 伝統技法研究会 一級建築士事務所 管理建築士 一級建築士 大臣登録 第235045号 市村康子	 軽井沢町	総括技術者 大平茂男	工事名 令和6年度 町単 追分宿津軽屋保存修理工事 場所 津軽屋 北佐久郡軽井沢町大字追分568	図名 現況 軸組図 - 4	縮尺 S = 1:50	図面番号 現況-26
		管理技術者 市村康子 構造技術者 安達幸一				

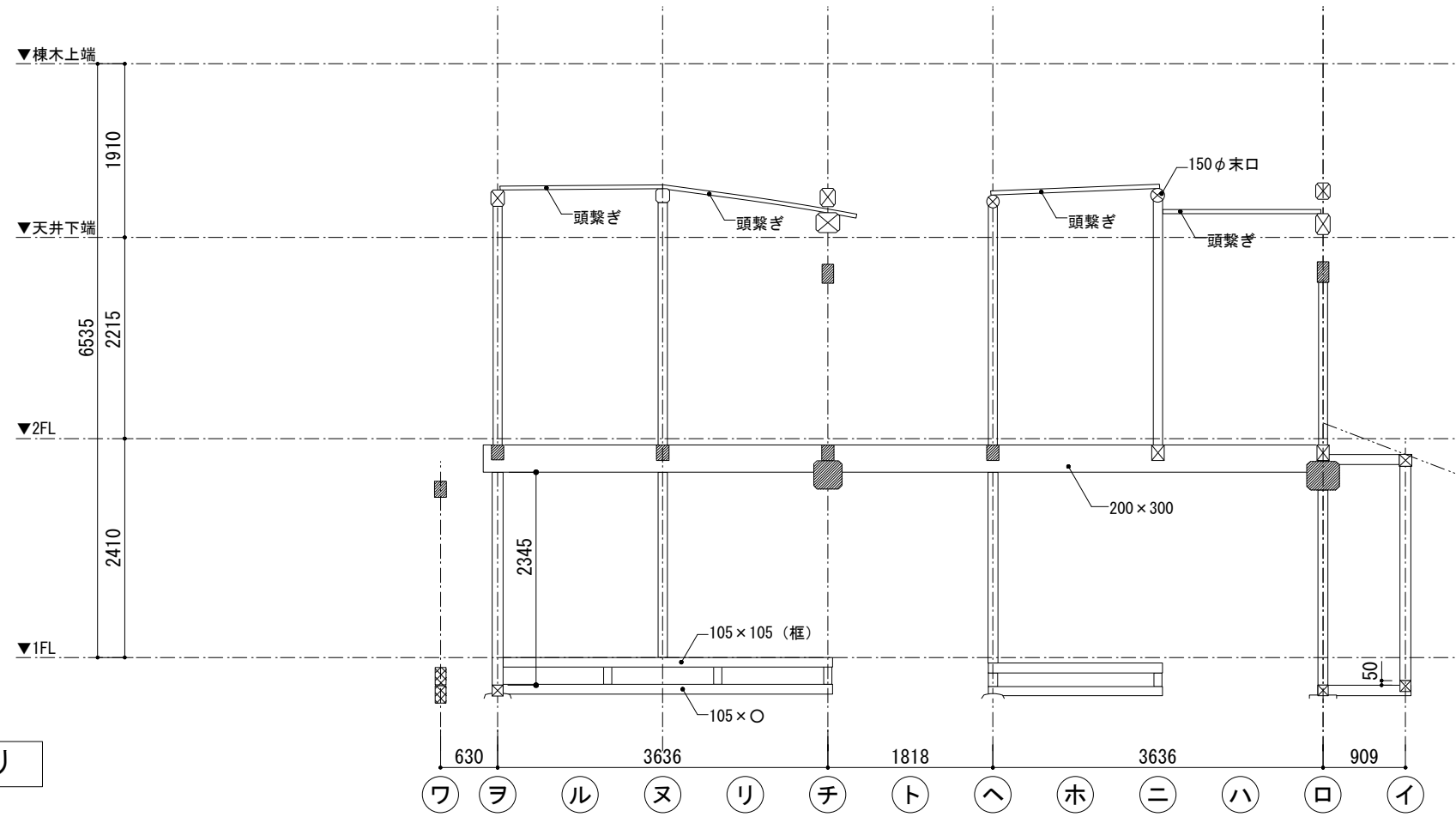

4-通り

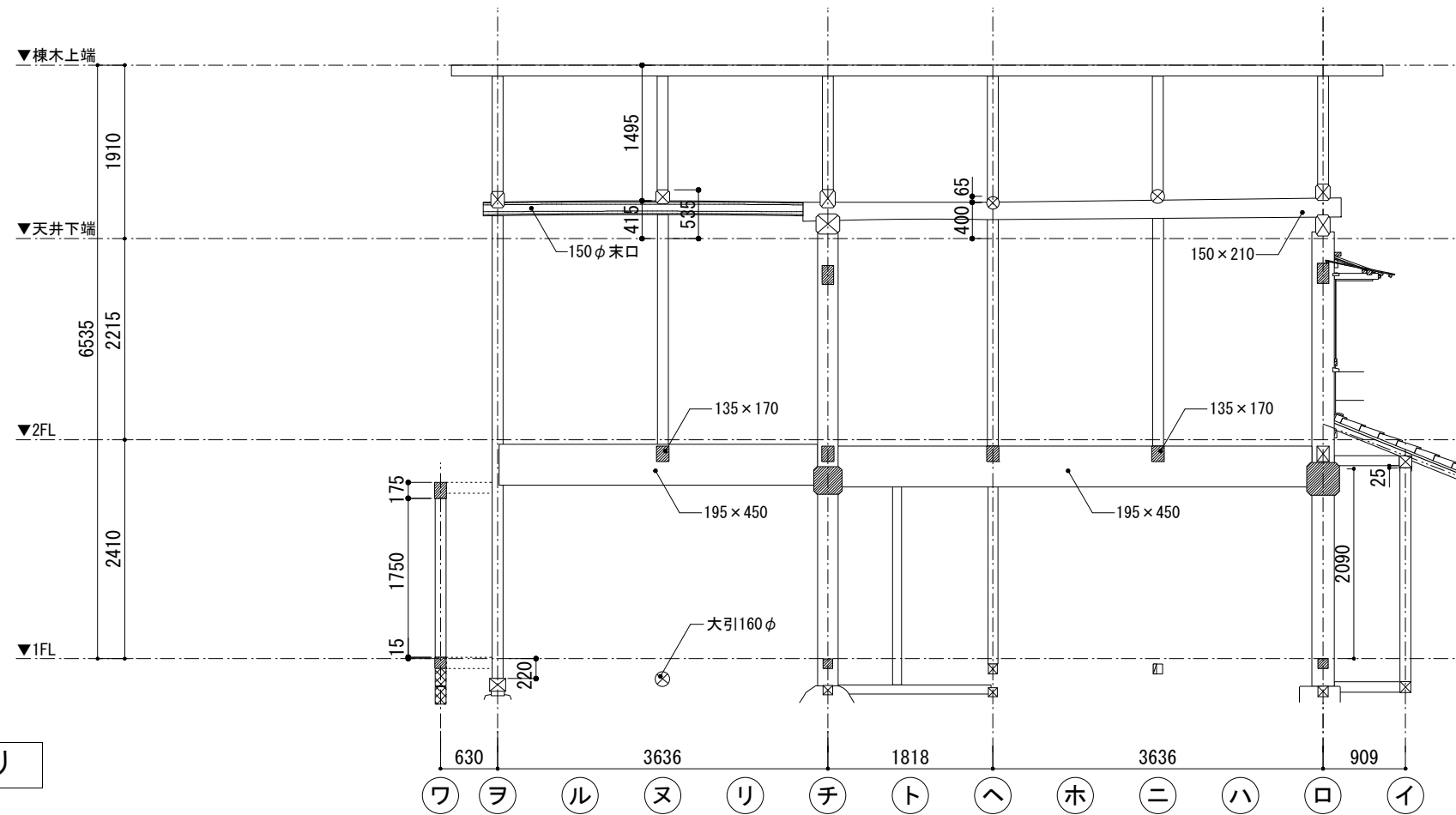

7-通り

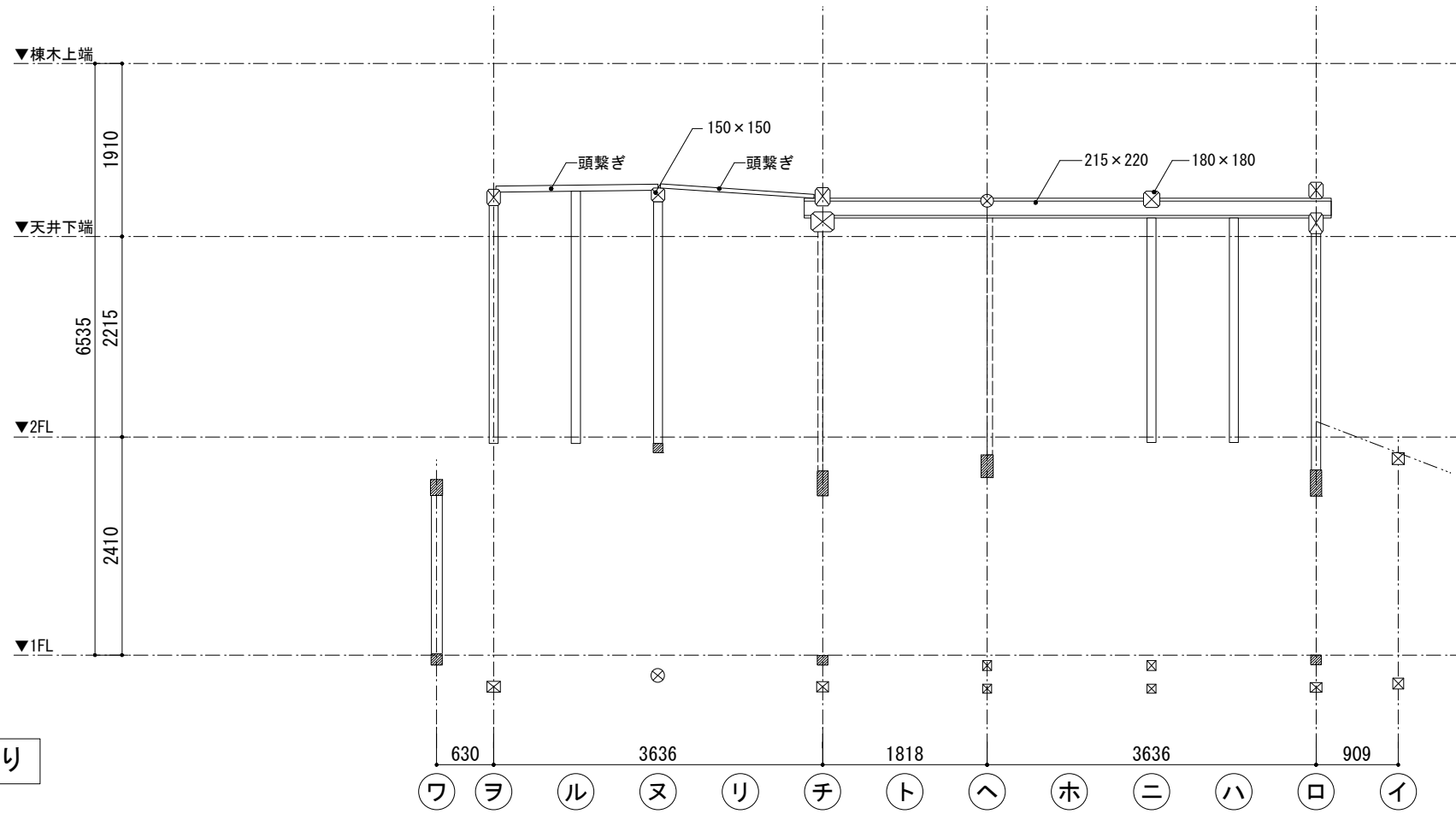

10-通り

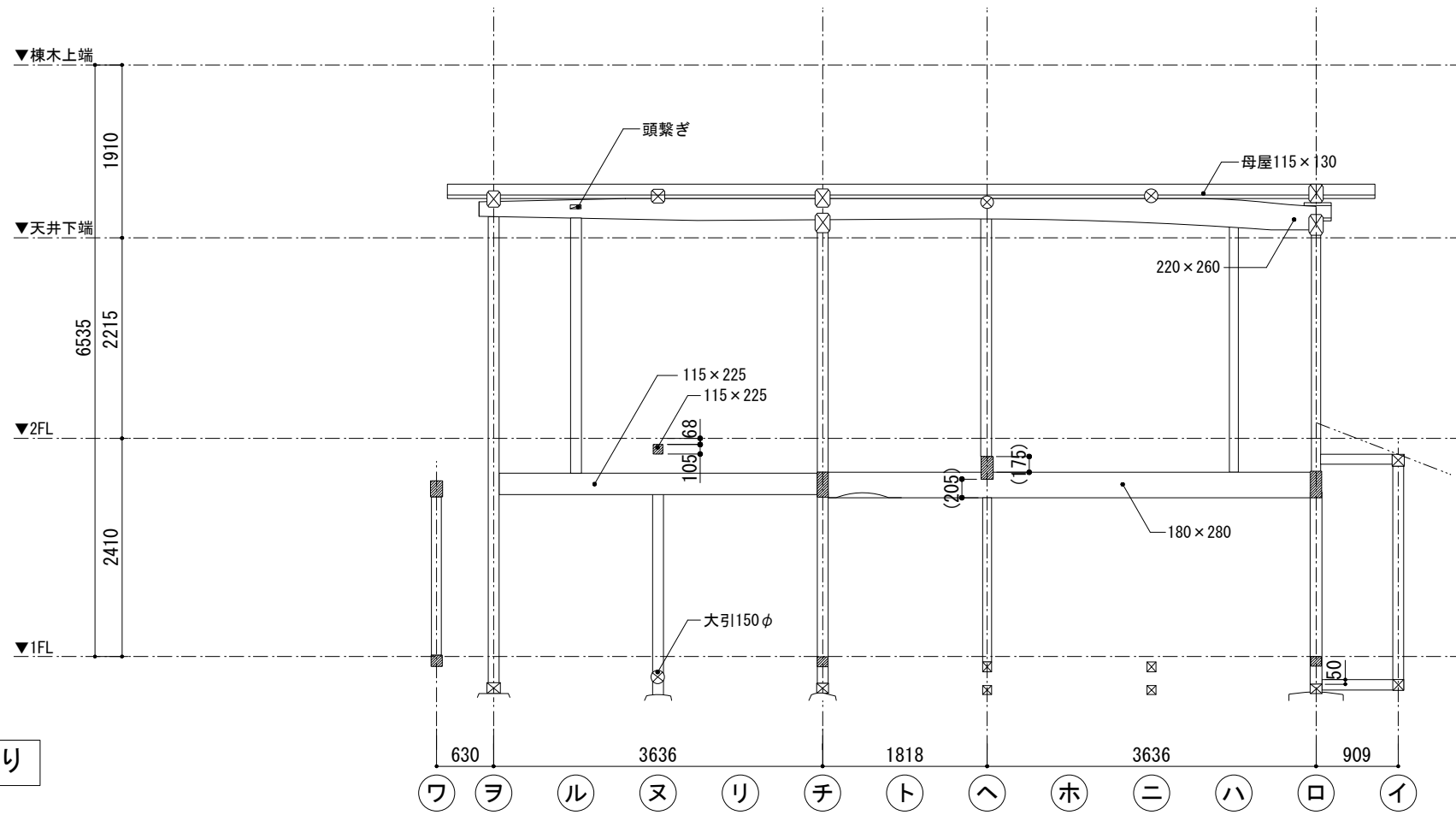

11-通り

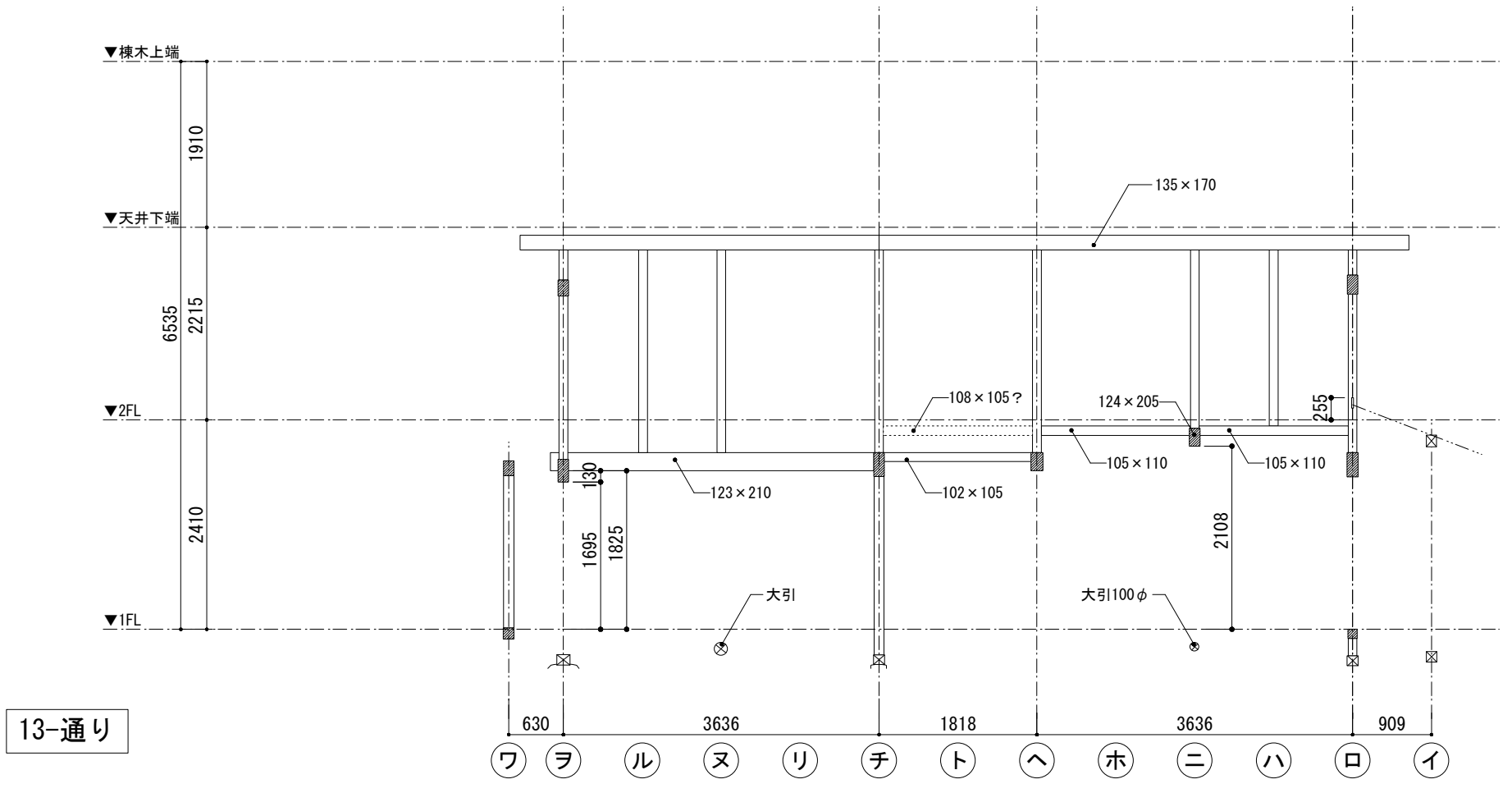

13-通り

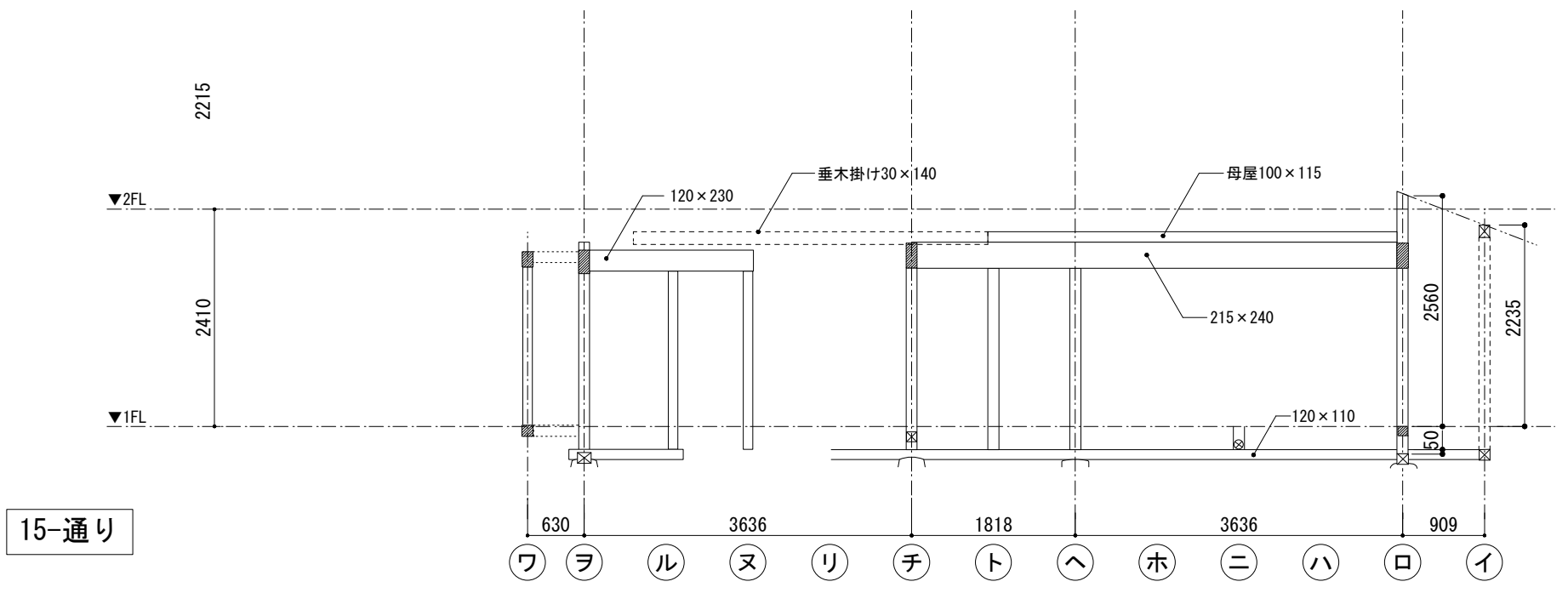

15-通り

●● 協同組合 伝統技法研究会 一級建築士事務所 管理建築士 一級建築士 大臣登録 第235045号 市村康子	 軽井沢町	総括技術者 大平茂男	工事名 令和6年度 町単 追分宿津軽屋保存修理工事 場所 津軽屋 北佐久郡軽井沢町大字追分568	図名 現況 軸組図 - 7	縮尺 S = 1:50	図面番号 現況-29
		管理技術者 市村康子 構造技術者 安達幸一				

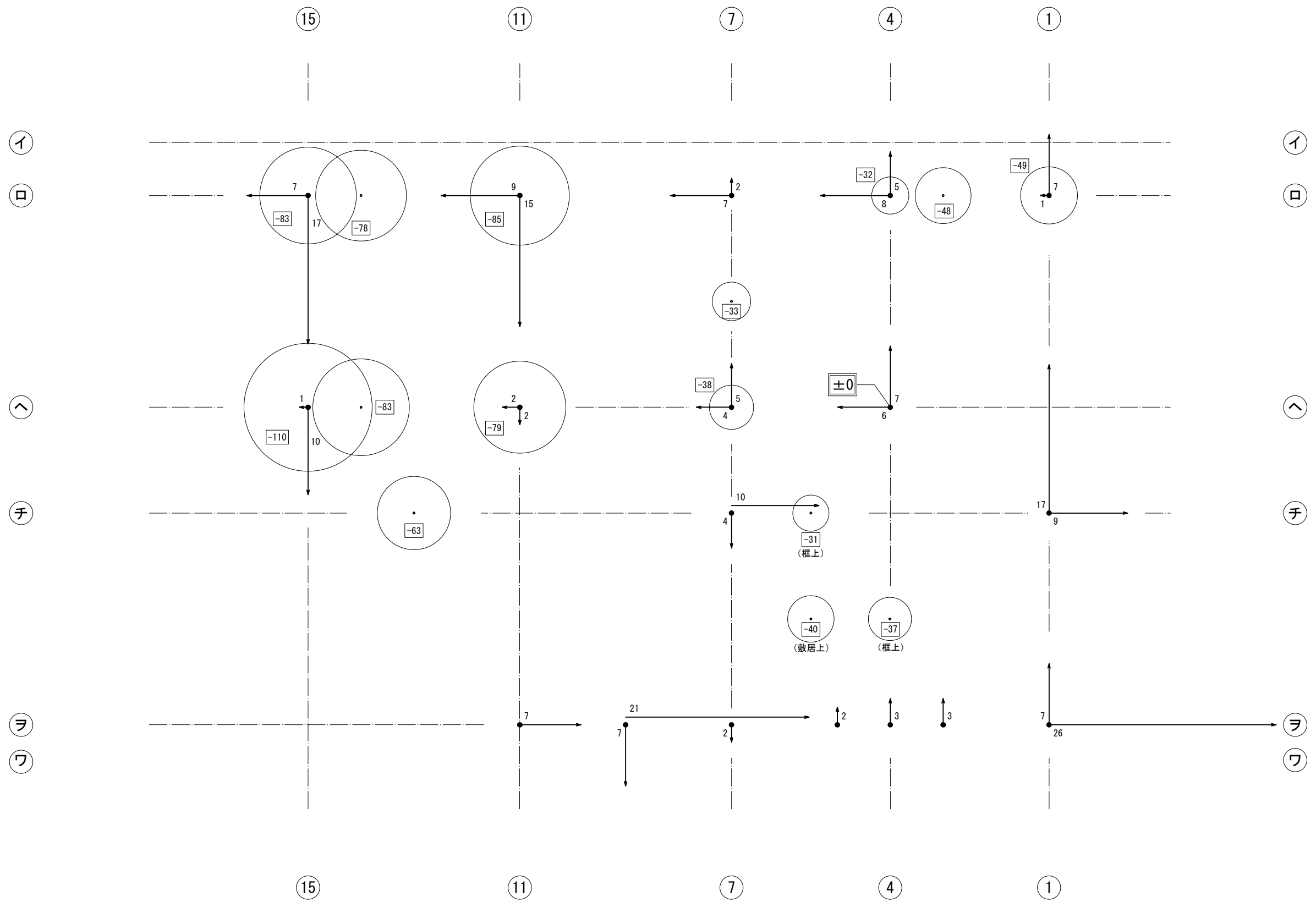

凡例
 沈下値
 傾倒値

現況 1階傾倒図・沈下図 S=1:50

●● 協同組合 伝統技法研究会 一級建築士事務所 管理建築士 一級建築士 大臣登録 第235045号 市村康子	軽井沢町	総括技術者 大平茂男	工事名 令和6年度 町単 追分宿津軽屋保存修理工事 場所 津軽屋 北佐久郡軽井沢町大字追分568	図名 現況 1階傾倒図・沈下図	縮尺 S = 1:50 図面番号 現況-30
		管理技術者 市村康子 構造技術者 安達幸一			

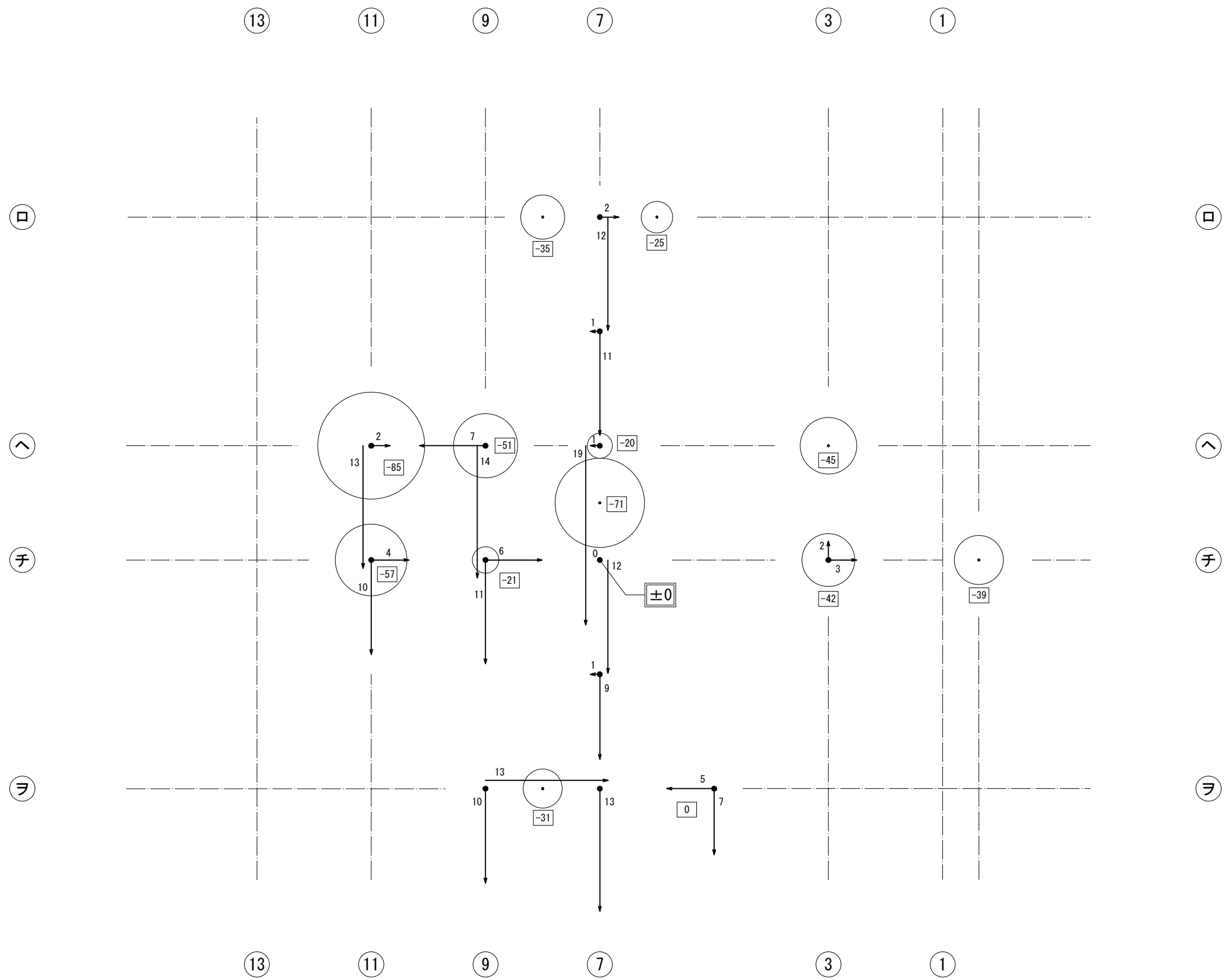

現況 2階傾倒図・沈下図 S=1:50

凡例

 ● 沈下値
 ← 傾倒値

●● 協同組合 伝統技法研究会 一級建築士事務所 管理建築士 一級建築士 大臣登録 第235045号 市村康子	軽井沢町	総括技術者 大平茂男	工事名 令和6年度 町単 追分宿津軽屋保存修理工事 場所 津軽屋 北佐久郡軽井沢町大字追分568	図名 現況 2階傾倒図・沈下図	縮尺 S = 1:50 図面番号 現況-31
		管理技術者 市村康子 構造技術者 安達幸一			