

配置計画

- ・車いす使用者用駐車区画、優先駐車区画を南北の出入口近くに計画します。主出入口である北側出入口近くは、車いす使用者用および優先駐車区画から出入口まで屋根下で往来できる計画とします。
- ・本敷地は、南から北に向かって敷地が高くなっています。利用者が多方向からアクセスできるように、敷地高低に沿ったゆとりある緩やかな勾配設定としながら、車いす利用者やベビーカー利用者など、誰もが移動しやすい歩行者専用通路（コンクリート舗装）を計画します。

資料 2

※ 現段階の検討図です。今後の検討・協議の進捗により、変更が生じる場合があります。

■ 配置検討図 (S = 1 : 1,000)

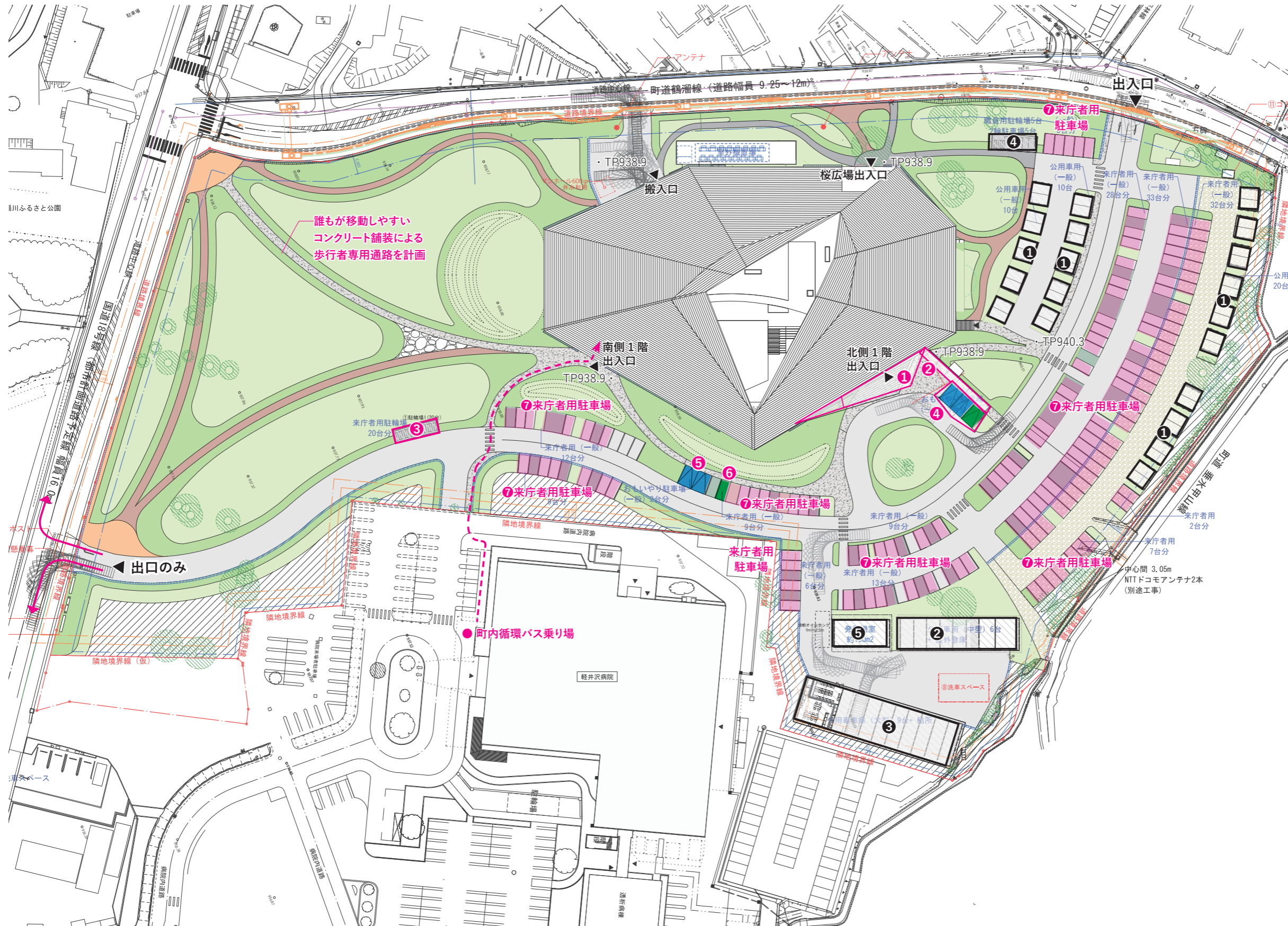

- ① 車寄せ屋根 (本体の一部)
- ② 屋根付き歩廊
- ③ 来庁者用駐輪場屋根 20 台
- 来庁者用駐車場 合計 170 台
- ④ 屋根付き駐車場
 - 車いす使用者用駐車区画 2 台
 - 優先駐車区画 1 台
- ⑤ ■ 車いす使用者用駐車区画 2 台
- ⑥ ■ 優先駐車区画 1 台
- ⑦ ■ 来庁者用一般駐車場 164 台

- ① 公用一般車カーポート 40 台
- ② 外部倉庫+公用中型車庫 6 台
- ③ 詰所+公用大型車庫 9 台
- ④ 職員用駐輪場 5 台
- ⑤ 非常用発電機室

■ 駐車ますの基本寸法

一般車・優先区画	: 2.5m × 5.0m
車いす使用者用駐車区画	: 3.5m × 5.0m (ただし、後部に歩廊 2.0m)
公用中型車	: 3.0m × 7.0m
公用大型車	: 3.5m × 9.0m

ブロックプラン

- ・利用者にとって目的地の把握や空間認識がしやすいように、見通しが良く、開放的な空間づくりを行います。
- ・車いす利用者やベビーカー利用者など、誰もが移動しやすい施設とするために、各階の室内外をフラットに移動できる計画とします。

※現段階で把握している内容です。今後の調査・協議により変更する場合があります

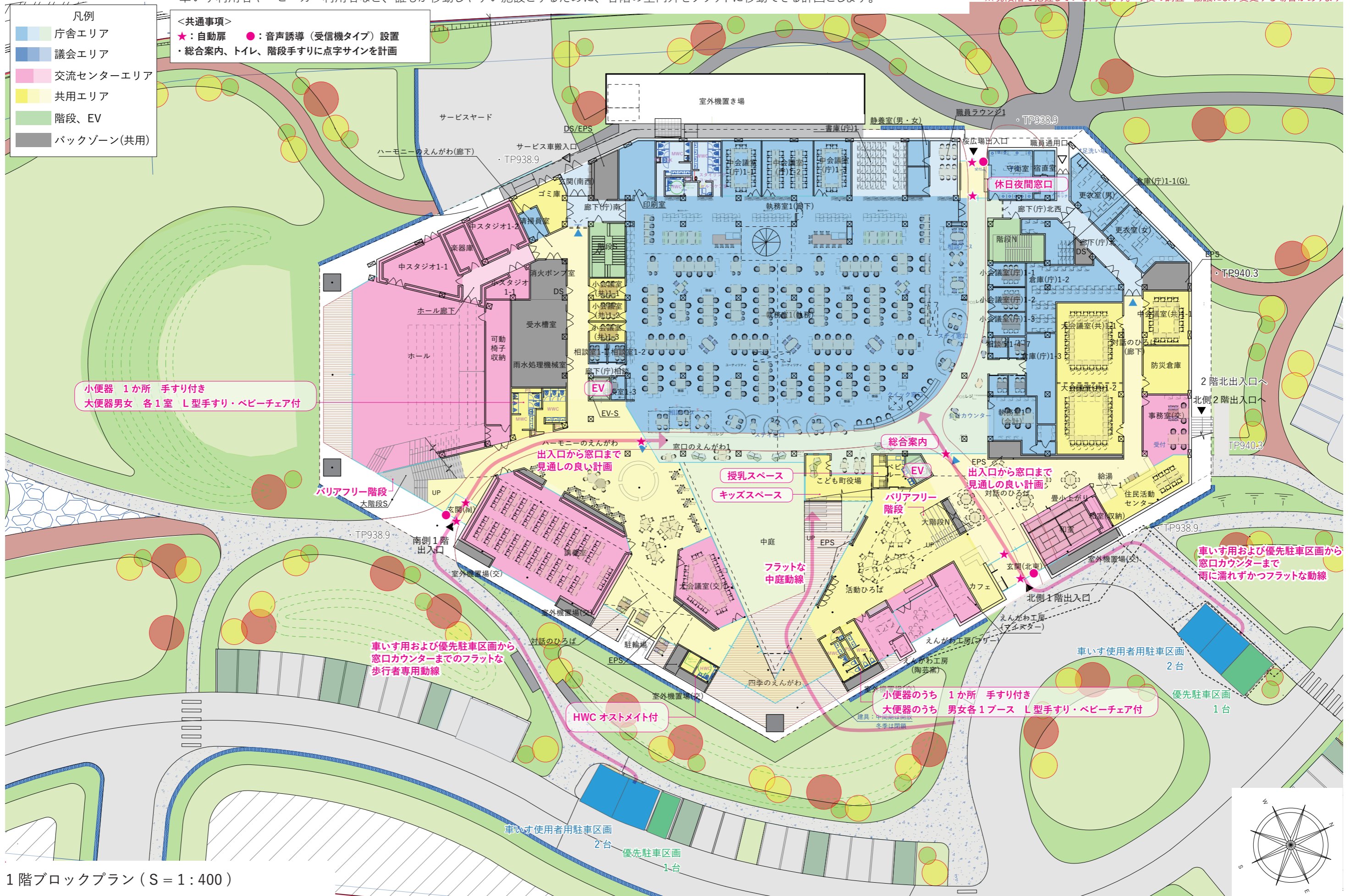

オフィス計画の考え方

●将来の組織変更に柔軟に対応でき、働きやすく、快適な執務環境

各課を隔てる壁を設けないオープン形式のオフィス空間とし、見通しが良く開放的な執務環境を創出します。将来の組織変更や職員の増減に対応しやすいフリーアドレスの導入を見据えた計画とします。中庭からの採光や通風、緑の感じられる空間の中で、多様なワークスタイルに

対応できる様々なオフィス環境（ABW）を計画し、ウェルビーイングの考え方に基づく健康的で快適な執務環境を実現します。個室についても片引き窓や明かり取り窓など、換気や採光を積極的に取り入れる計画とします。

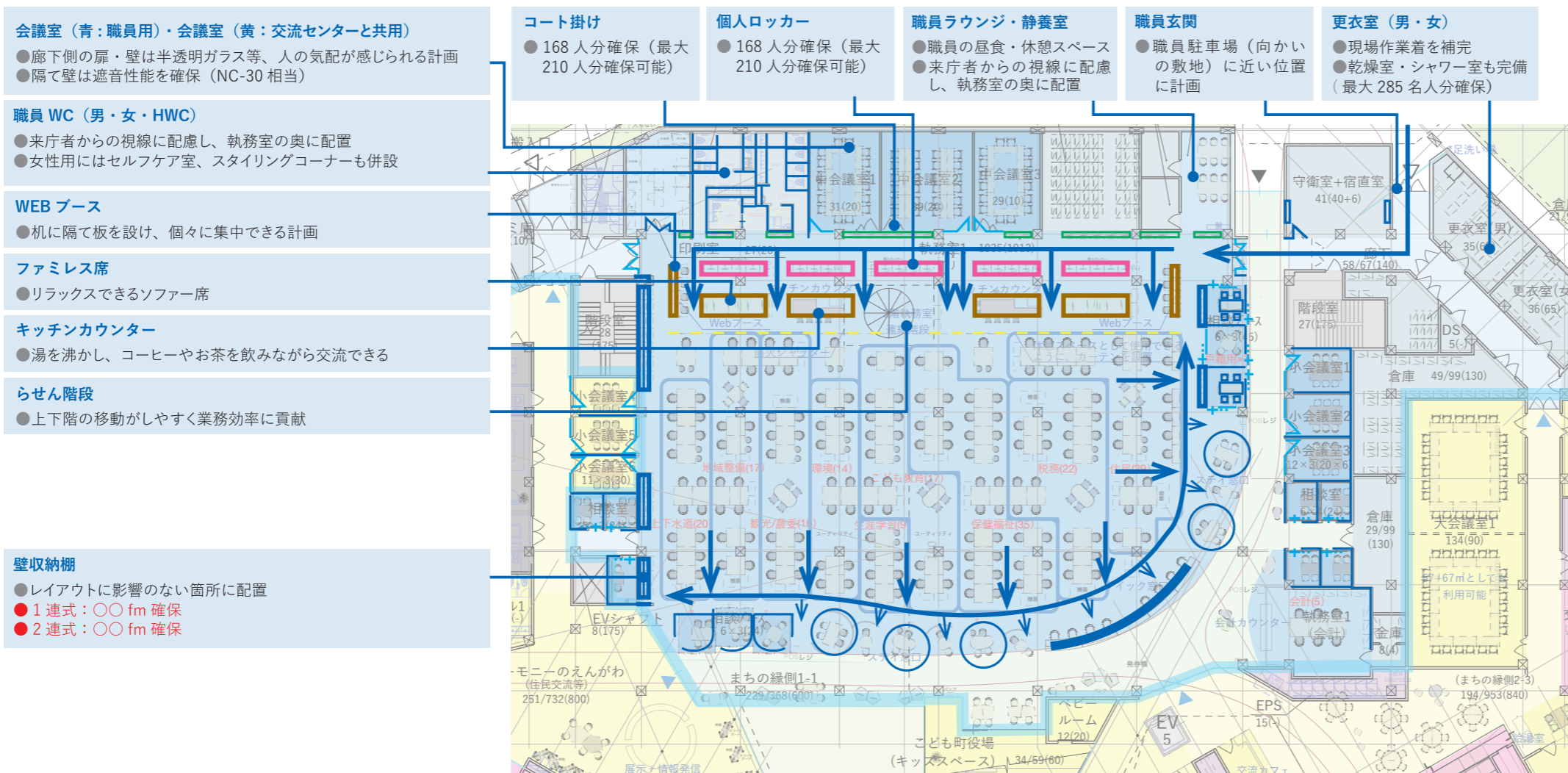

●執務エリアのゾーニングの考え方

職員の多様な働き方に対応するため、執務エリアを「サポートゾーン」「コミュニケーションゾーン」「オフィスゾーン」「窓口ゾーン」の4つのゾーンで構成します。各ゾーンは職員の動線を考慮して配置し、集中・活発・交流・リラックスなど、多様なワークスタイルに応じて働く場所を選択できる執務環境を構築します。これにより業務効率化や組織の横断的連携を強化し、創造的で生産性の高いオフィスを実現します。

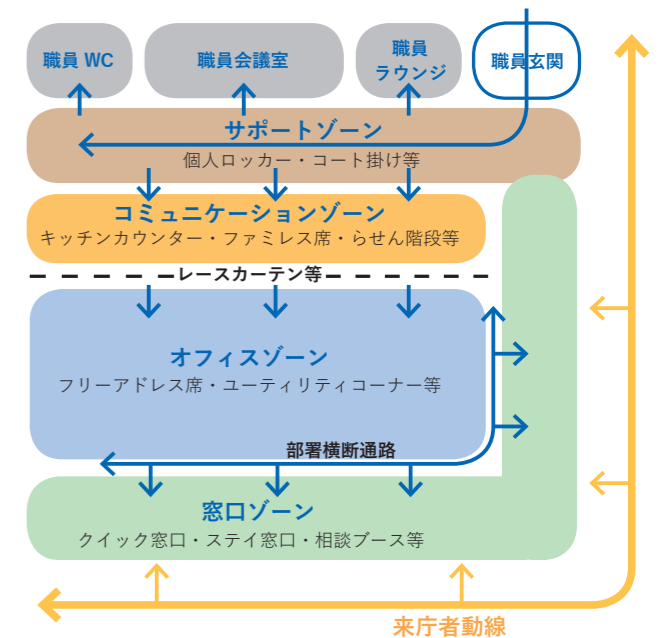

「サポートゾーン」

業務を行うための準備スペース

- 職員玄関に一番近い位置に配置。執務空間の玄関の空間
- 個人の荷物や衣類を収納するためのロッカー等を配置
- 職員 WC や職員ラウンジなど、バックオフィス機能を併設
- 職員用会議室を併設。秘匿性の高い会議も行いやすい
- 奥まった位置のため、来庁者の視線を気にせず利用しやすい

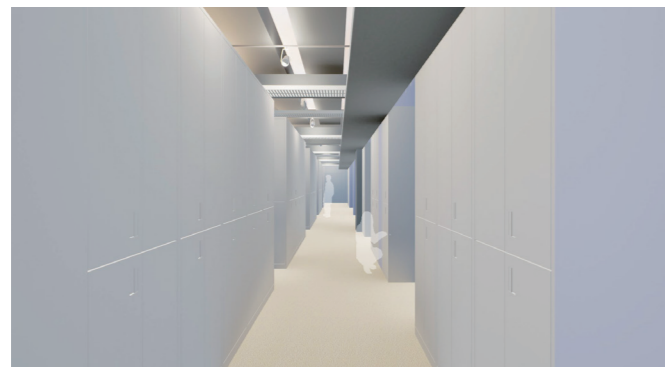

「コミュニケーションゾーン」

ウォームアップ&クールダウン・交流・リフレッシュスペース

- 業務に入る前のタスク整理やチーム内打ち合わせなどを気軽に行えるリビング的空間
- 交流を促すキッチンカウンターやファミレス席、WEBブースなどを設置。上下階の移動効率を高めるらせん階段も併設
- 来庁者の視線を気にせず休憩できるレースカーテン等を設置



「オフィスゾーン」

組織改編、職員数増減、目的別チーム編成に対応できるオフィス

- 家具レイアウトは、1.2 m角の机（二人用）を3.2 mピッチで配置。机の向きや形状を変えて配置することで、働くスタイルに合わせて場所を選択できる計画
- プリンターや文具、リサイクルボックスなどを集約したユーティリティコーナーを適宜配置



「窓口ゾーン」

ワンストップサービスに対応できる窓口

- クイック窓口（証明書発行など短時間の手続き）とステイ窓口（相談など時間を要する手続き）を明確に区分し、利便性と待ち時間の短縮化を図る目的別窓口の導入
- 窓口の後ろにゆとりある横通路を計画。各課の職員が部署を横断し、ワンストップサービスを円滑に行える計画
- 予約システム導入を見据えたフリーアドレス窓口にも対応



「窓口ゾーン」の考え方

●目的別窓口を基本とし、ワンストップサービスに対応できる窓口

クイック窓口（証明書発行など短時間の手続き）とステイ窓口（相談など時間を要する手続き）を明確に区分し、利便性と待ち時間の短縮化を図る目的別窓口を基本とします。来庁者が1か所に留まってサービスを受けるワンストップを実現するために、職員が入れ替わりながら対応す

るデリバリー方式を検討します。また、将来の予約システム導入を見据え、窓口を目的により固定化せず、空き状況に応じて自由に場所を選択できる、フリーアドレスに対応できる窓口システム（アドレスサイン等）を検討します。

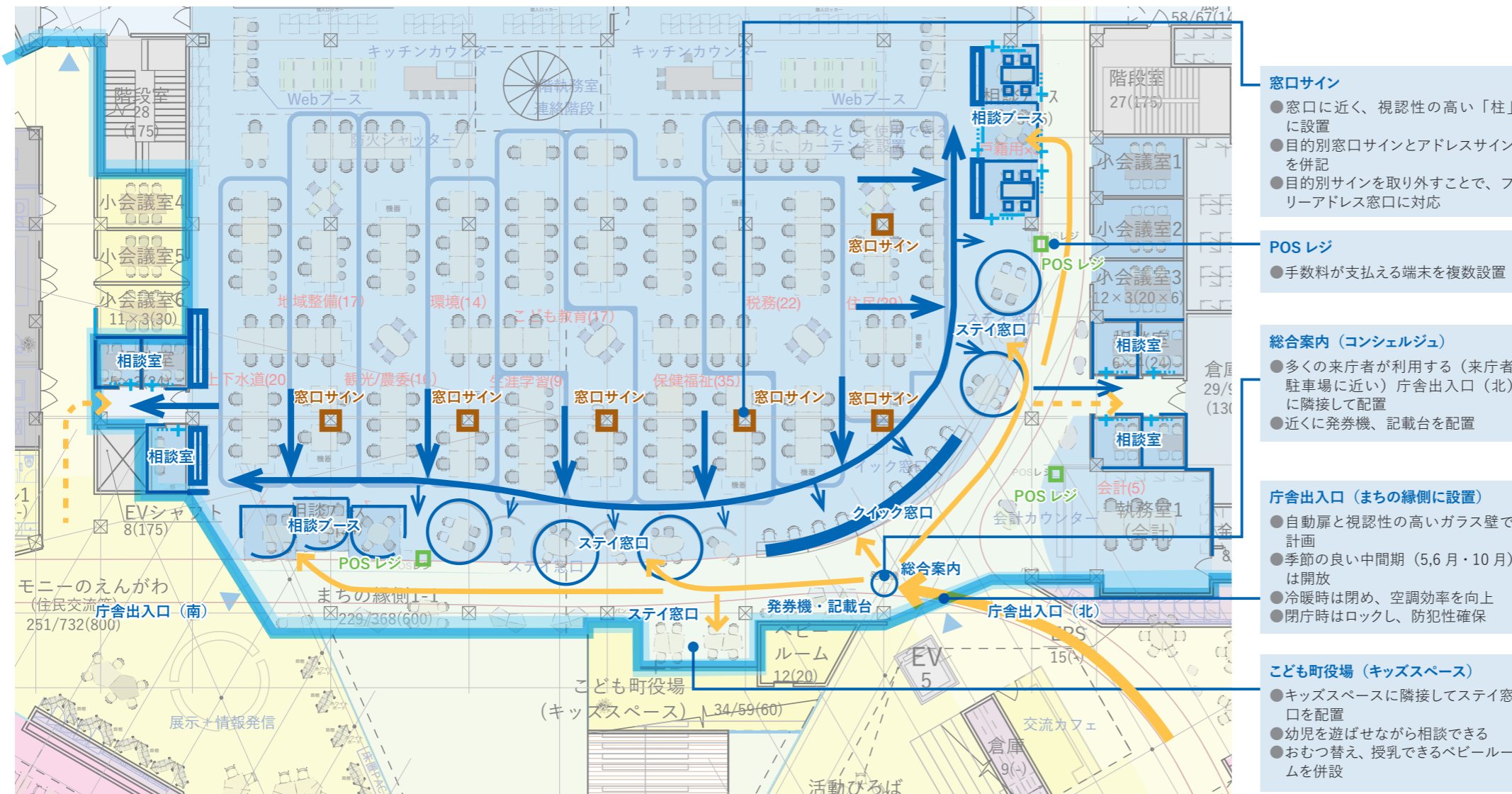

●窓口のゾーニングの考え方

ワンストップサービスを円滑に実現するため、窓口ゾーンを「クイック窓口」「ステイ窓口」「相談ブース（セミクローズ）」「相談室（クローズ）」の4つのゾーンで構成し、各ゾーンの后方には職員の移動を支える横通路を配置します。このゾーン区分と動線計画により、ワンストップサービス実施時の各課職員間の連携がスムーズになり、デリバリー対応も効率化されます。これらにより窓口サービスの質向上と職員の業務負担軽減を両立し、**利用者と職員の双方にとって使いやすい窓口環境を創出**します。

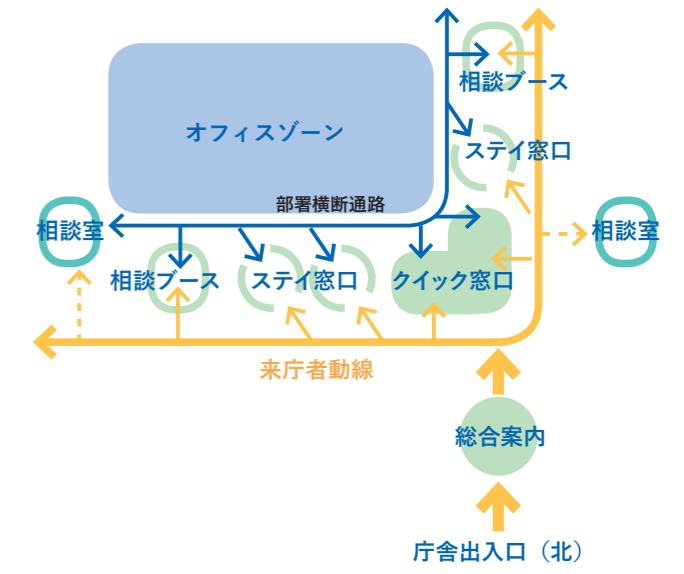

- 窓口サイン**
 - 窓口に近く、視認性の高い「柱」に設置
 - 目的別窓口サインとアドレスサインを併記
 - 目的別サインを取り外すことで、フリーアドレス窓口に対応
- POSレジ**
 - 手数料が支払える端末を複数設置
- 総合案内（コンシェルジュ）**
 - 多くの来庁者が利用する（来庁者駐車場に近い）庁舎出入口（北）に隣接して配置
 - 近くに発券機、記載台を配置
- 庁舎出入口（まちの縁側に設置）**
 - 自動扉と視認性の高いガラス壁で計画
 - 季節の良い中間期（5,6月・10月）は開放
 - 冷暖時は閉め、空調効率を向上
 - 閉庁時はロックし、防犯性確保
- 子ども町役場（キッズスペース）**
 - キッズスペースに隣接してステイ窓口を配置
 - 幼児を遊ばせながら相談できる
 - おむつ替え、授乳できるベビールームを併設

待合のえんがわ

- 窓口と中庭に面して配置し、見通しが良く、明るく開放的な空間
- テーブルやソファなど多様な席を配置
- 庁舎出入口（北）に隣接して総合案内を配置



クイック窓口

- 証明書発行など、最も利用者が多く、かつ短時間で済む窓口を集約
- ハイカウンターを基本とし、サービスの円滑化を図る（車いす用のローカウンターも併設）



ステイ窓口

- 相談など、時間を要する手続きの窓口
- 独立したテーブル席とローパーティションで構成し、リラックスして相談サービスを提供できる環境を確保



相談ブース

- 高さ2m程度のパーティションで構成し、適度なプライバシーを確保したブース空間
- 利用者の気配を感じられる仕様とし、トラブル等の際に別の職員が駆けつけ対応できる計画

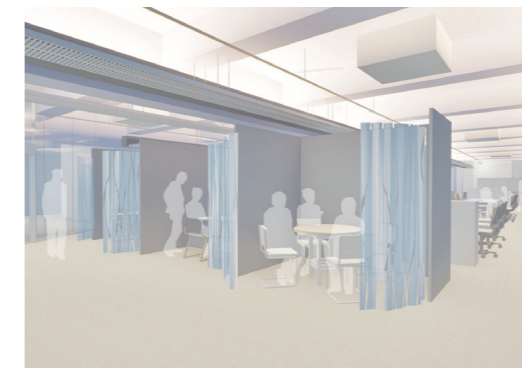

相談室

- 完全個室のプライバシーに配慮した計画
- 利用者に配慮し、奥まった位置に配置
- 隔て壁は遮音性能を確保（NC-30相当）
- 扉は明り取り用の小窓を設置



6. 交流センター計画

各場所の名称検討中

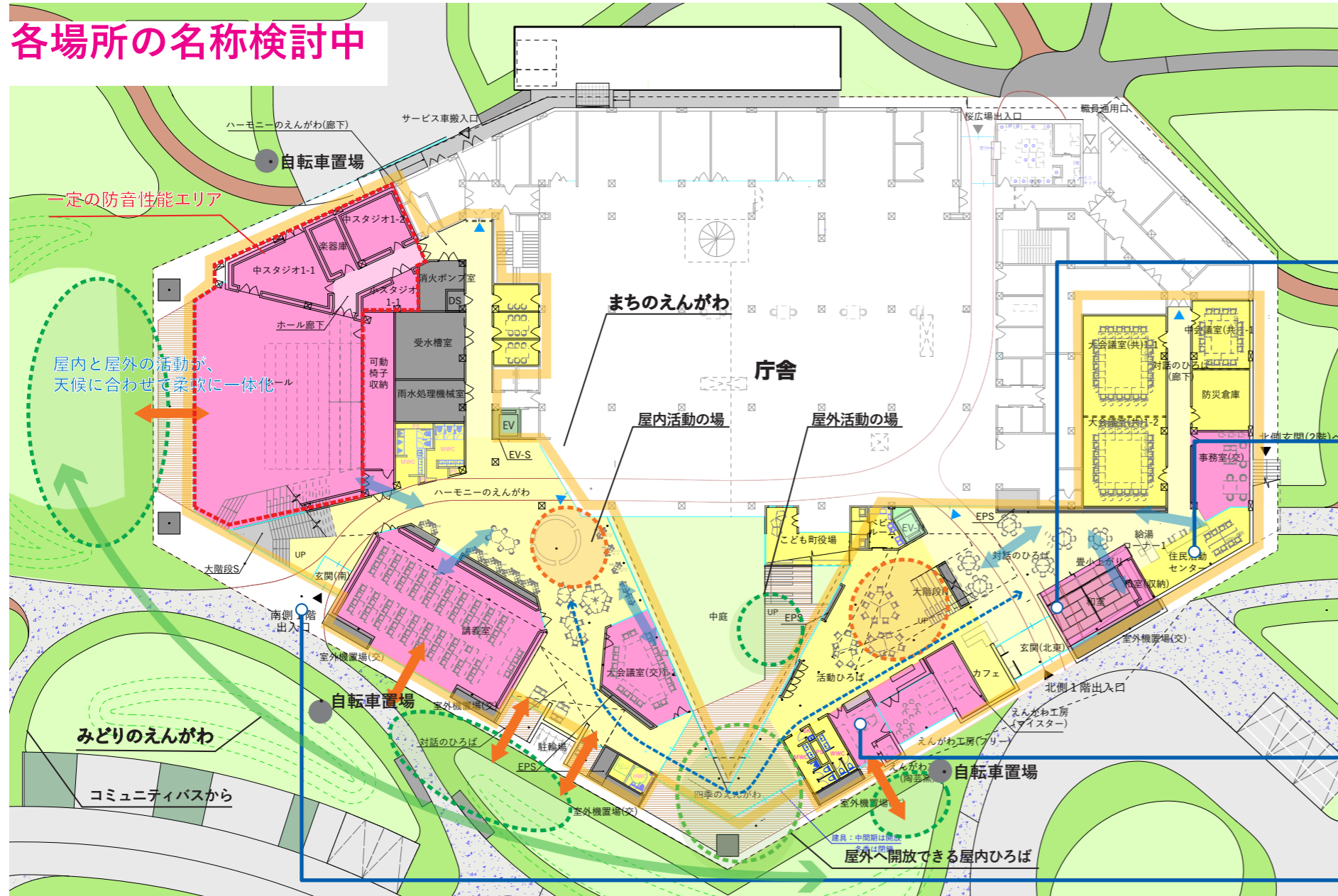

図：交流センター活動イメージ (1階)

交流センター1階の考え方

交流センター1階には、人々の活動が賑やかにつながる”動”の空間を計画します。住民活動センター、工作室、ホール、講義室といった活動空間が並ぶ”まちなえんがわ”と、広々とした緑がひろがる、”みどりのえんがわ”が、互いに補完し合いながら、季節を通じて多世代がつどう場を創出します。

玄関 (北東)

- 駐車場から庁舎へのアプローチ。
- 住民活動センター、和室、カフェ、といった、まちづくりや文化活動、おしゃべりで滞在する人々に自然に出会う、入口空間
- 来庁者が自然に、住民活動へつながる入口空間

住民活動センター

- 交流センター事務室とつながり、住民と職員が互いにまちづくり
- プリンターなど出力設備を設置検討し、住民の催しの準備をサポート
- 活動団体のロッカーの設置を検討し、継続的活動をサポート

えんがわ工房 (工作室)

- 人々の”つくりたい”に答える様々なコーナーを設置します。工房内にとどまらず、屋外、屋内の空間に接続し、交流センター全体での創作を応援します。
- だれでも気軽に、鉛筆や筆をてにとれる”お絵描きコーナー”
 - 少し専門的で特殊な工具や道具を置いた、”マイスターコーナー”
 - 現公民館から引き継ぐ、”陶芸室”

玄関 (南側)

- 自転車をとめてふらりとアプローチできる開放的な入口。
- 町や活動の発表に身近に接するハーモニーの縁側、情報発信コーナー

- **ホール・ハーモニーエリア**：軽井沢文化祭や地域活動見本市などの多様な催しを、建物内外と通じて開催可能にします。一定の防音性能を確保したのびのびとした演奏環境を整備します。

- **ハーモニーのえんがわ**：文化活動、町の紹介など情報発信の場として、ホール、講義室、大会議室、庁舎をつなぐホアイエ空間を計画します。

- **四季のえんがわ**：季節、天候に応じて屋内、半屋内に変化する、中庭とみどりの縁側をつなぐ場を計画します。放課後の子どもたちがにぎやかに安全に遊べます。

- **活動ひろば**：放課後の子どもたち、近隣の高齢者など様々な世代の人々が、活動を持ち寄る場を計画します。大階段で自然に寄り添い会話が生まれる場とします。



スケッチ等で差替えの可能性あり



スケッチ等で差替えの可能性あり



⑤活動ひろば1

6. 交流センター計画

- 調理室**
- 料理教室やこども食堂の開催
 - 住民未利用時は職員が昼休み利用可能
 - 天候の良い時期は中庭で食事が可能

各場所の名称検討中

- 小上がり**
- 小さいこどもに安心な居場所
 - 調理室の保護者から視線を確保

- 学習ラウンジ・キッズラウンジ**
- 放課後の学生、児童が静かに学べる場
 - 親子で滞在できる場

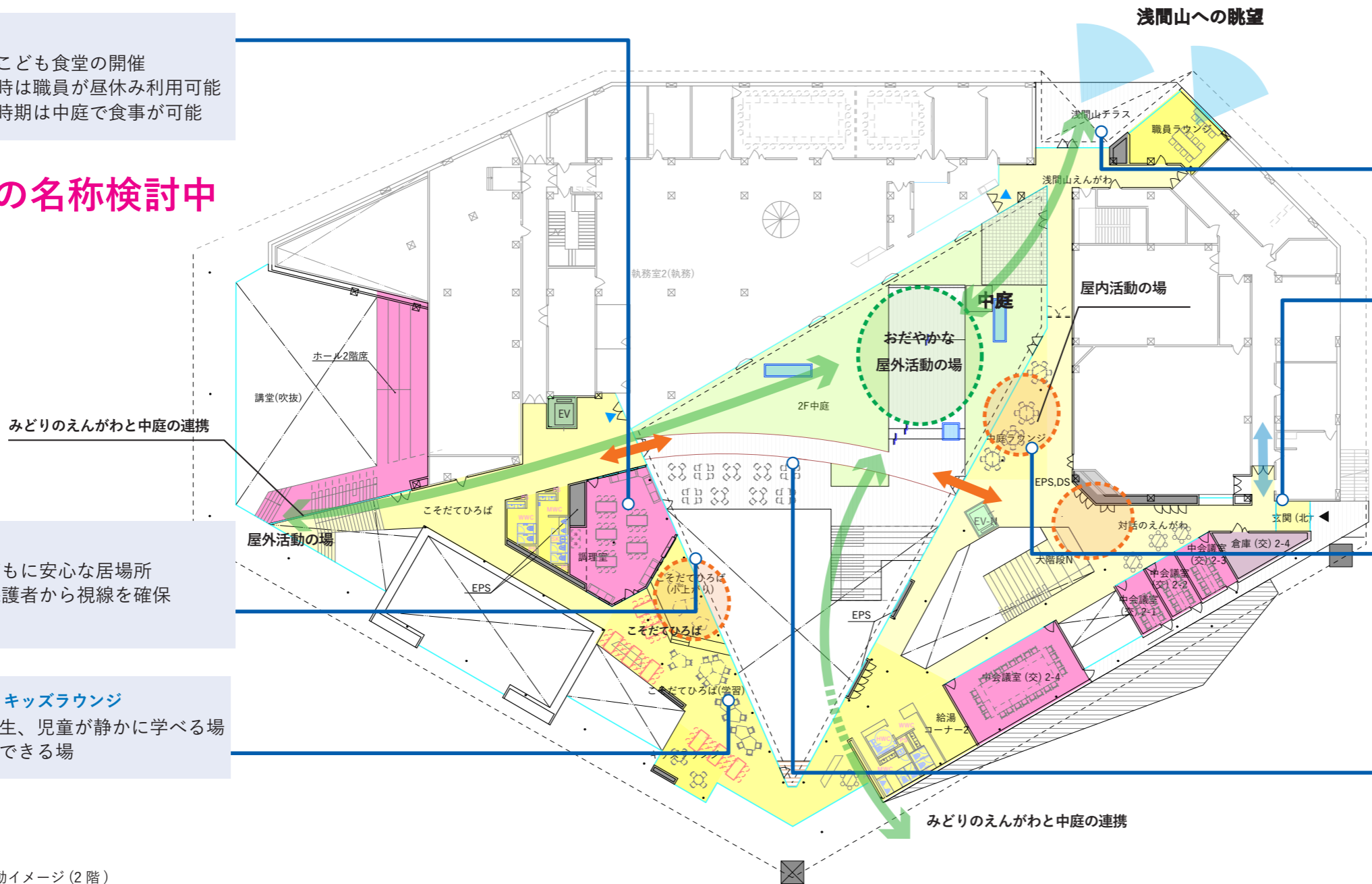

交流センター2階の考え方

交流センター1階の”動”の空間に対し、2階は、対話や読書、調理や学びに集う、”静”の空間を創出します。

- 浅間山ラウンジ・浅間山テラス**
- 地域のシンボルである浅間山をのぞむ
 - 住民・職員・議員が時間により共用する象徴的空間

- 玄関(北)**
- 駐車場、公用車駐車場から2階へのアプローチ
 - 議会の出入口に近接

- 中庭ラウンジ・対話のえんがわ**
- 会議室に囲まれ、落ち着いた空間の中での対話の場
 - 議会傍聴のホアイエ
 - 議場窓から、議会空間へ視線がつながり、まちづくりへ視線が広がる場

- 中庭**
- 浅間山からの吹き下ろしから守られた優しい外部空間
 - 暖かい季節にはダンスやヨガなど屋外活動が可能
 - 町民、議会、執行部が中庭越しに視線でつながる

図：交流センター活動イメージ(2階)

- こそだてひろば**：調理室、学習ラウンジ、キッズラウンジなど、こどもと大人が安心して一緒に居られる場、多世代と一緒に居られる場を計画します。

- 中庭**：周囲を壁に囲まれたおだやかな広場を、1、2階の視線、交流センターと庁舎の視線をつなぐ場として計画します。

- 対話のひろば**：議場や会議室のホワイエを兼ねた、少人数での住民の対話の場を計画します。

- 浅間山ラウンジ**：住民、議員、職員の共用の場で、浅間山を眺めながら活動できます。



スケッチ等で差替えの可能性あり



スケッチ等で差替えの可能性あり



スケッチ等で差替えの可能性あり

各室面積表 1階

- : 基本設計時に新たに計画
 * : 基本設計時に基本計画時の設定面積を分割して計画 (上欄記載面積に含む)

階数	機能	室名	面積		備考	
			基本計画時 面積 (基本設計時 要望反映)	基本設計 計画面積		
1FL	庁舎機能	執務室1(執務)	1,050.00㎡ 内 相談ブース24㎡ 給湯13㎡	920.00 ㎡		
		執務室1(会計)		30.00 ㎡		
		執務室1(廊下)		110.00 ㎡		
		中会議室(庁)1-1	60.00㎡	24.50 ㎡	収容人数16人	
		中会議室(庁)1-2	*	46.50 ㎡	収容人数24人	
		中会議室(庁)1-3	*	29.00 ㎡	収容人数16人	
		小会議室(庁)1-1	20.00㎡	12.50 ㎡	収容人数6人	
		小会議室(庁)1-2	*	12.50 ㎡	収容人数6人	
		小会議室(庁)1-3	10.00㎡	12.50 ㎡	収容人数6人	
		相談室 1-1	45.00㎡	5.00 ㎡	収容人数4人	
		相談室 1-2	*	5.00 ㎡	収容人数4人	
		相談室 1-3	*	5.50 ㎡	収容人数2人	
		相談室 1-4	*	6.00 ㎡	収容人数4人	
		相談室 1-5	*	5.50 ㎡	収容人数4人	
		相談室 1-6	*	6.00 ㎡	収容人数4人	
		相談室 1-7	*	5.50 ㎡	収容人数4人	
		仕分・印刷	20.00㎡	27.00 ㎡		
		職員 ラウンジ1	55.00㎡	25.00 ㎡		
		静養室(男)	10.00㎡	8.00 ㎡		
		静養室(女)	*	8.50 ㎡		
		更衣室(男)	85.00㎡	35.00 ㎡		
		更衣室(女)	*	37.00 ㎡		
		守衛室	40.00㎡	38.50 ㎡		
		宿直室	6.00㎡	8.50 ㎡		
		金庫	4.00㎡	5.00 ㎡		
		金庫(前室)	-	7.00 ㎡		
		書庫(庁)1	30.00㎡	42.50 ㎡	最低収納量: 6.2fm × 229人=1419.8fm	
		倉庫(庁)1-1(G)	130.00㎡	26.50 ㎡	最低収納量: 戸籍47.7fm+マイナンバー=82.56fm	
		倉庫(庁)1-2	*	60.00 ㎡		
		倉庫(庁)1-3	*	26.00 ㎡		
		清掃員室	10.00㎡	13.00 ㎡		
		ゴミ庫	30.00㎡	17.00 ㎡		
		MWC(庁)1	75.00㎡	18.50 ㎡		
		WWC(庁)1	*	19.50 ㎡		
		WWC(庁)1ケア室	*	2.50 ㎡		
		HWC(庁)1	*	5.00 ㎡		
		HWC(庁)1前室	*	3.00 ㎡		
		待合広場1	300.00㎡	245.00 ㎡		
		サービス用玄関	*	16.00 ㎡		
		西玄関	*	21.00 ㎡		
		廊下(庁)1南	70.00㎡	20.00 ㎡		
		廊下(庁)1相談	*	10.00 ㎡		
		廊下(庁)1北西	*	35.00 ㎡		
			小計	2,050.00㎡	2016.00 ㎡	

- : 基本設計時に新たに計画
 * : 基本設計時に基本計画時の設定面積を分割して計画 (上欄記載面積に含む)

階数	機能	室名	面積		備考	
			基本計画時 面積 (基本設計時 要望反映)	基本設計 計画面積		
	共用機能	大会議室(共)1-1	90.00㎡	72.00 ㎡	収容人数24人	
		大会議室(共)1-2	80.00㎡	64.00 ㎡	収容人数24人	
		中会議室(共)1-1	40.00㎡	34.50 ㎡	収容人数16人	
		小会議室(共)1-1	30.00㎡	10.50 ㎡	収容人数6人	
		小会議室(共)1-2	*	11.00 ㎡	収容人数6人	
		小会議室(共)1-3	*	10.50 ㎡	収容人数6人	
		住民活動センター	50.00㎡	40.50 ㎡		
		こども町役場	30.00㎡	34.00 ㎡		
		ベビールーム	20.00㎡	19.50 ㎡		
		ハーモニー広場	430.00㎡	260.00 ㎡		
		ハーモニー広場(廊下)	*	65.00 ㎡		
		南玄関	*	9.50 ㎡		
		対話の間2	*	100.50 ㎡		
		四季の広場	*	64.50 ㎡		
		活動広場	420.00㎡	156.00 ㎡		
		カフェ	*	20.50 ㎡		
		東玄関	*	19.50 ㎡		
		対話の間1	*	155.50 ㎡		
		対話の間(廊下)	*	41.00 ㎡		
		給湯 コーナー1	*	6.00 ㎡		
		ATM コーナー	3.00㎡	2.00 ㎡		
		電話 コーナー	*	1.00 ㎡		
		MWC(共)1S	75.00㎡	16.00 ㎡		
		WWC(共)1S	*	17.00 ㎡		
		MWC(共)1N	*	17.00 ㎡		
		WWC(共)1N	*	14.00 ㎡		
		授乳室(共)	*	6.00 ㎡		
		授乳室(共)前室	*	3.00 ㎡		
		HWC(共)1	*	6.00 ㎡		
		HWC(共)1前室	*	5.00 ㎡		
		防災倉庫	35.00㎡	32.00 ㎡	防災計画に基づき必要量算定/屋外にも計画	
			小計	1,303.00㎡	1313.50 ㎡	
		交流センター	ホール	500.00㎡	344.00 ㎡	[既存]大講堂: 471㎡
			ホール(廊下)	-	24.00 ㎡	
			可動椅子収納	*	17.00 ㎡	
			中スタジオ1-1	100.00㎡	46.00 ㎡	[既存]視聴覚室: 45㎡
			中スタジオ1-2	*	31.00 ㎡	
			小スタジオ1-1	*	19.00 ㎡	
			楽器庫	-	18.50 ㎡	
			講義室	200.00㎡	187.50 ㎡	収容人数84人 [既存]講義室: 148㎡
			大会議室(交)1-1	90.00㎡	57.50 ㎡	収容人数20人
			和室	80.00㎡	34.50 ㎡	要望床面積(8畳×2) [既存]教養室A: 31㎡
			和室(縁側)	*	13.50 ㎡	
			和室(収納)	10.00㎡	7.50 ㎡	
			えんがわ工房(フリー)	50.00㎡	26.50 ㎡	[既存]陶芸室: 37㎡
			えんがわ工房(マイスター)	*	21.50 ㎡	
			えんがわ工房(陶芸窯)	*	18.50 ㎡	電気釜設置スペース
		事務室(交)	80.00㎡	38.00 ㎡		
			小計	1,110.00㎡	904.50 ㎡	
		バックヤード・動線	雑用水処理機械室	74.00㎡	25.00 ㎡	
			消火ポンプ室	*	21.00 ㎡	
			受水槽室	*	44.00 ㎡	
			小計	74.00㎡	90.00 ㎡	

各室面積表 2・3階

- : 基本設計時に新たに計画
 * : 基本設計時に基本計画時の設定面積を分割して計画 (上欄記載面積に含む)

階数	機能	室名	面積		備考	
			基本計画時 面積 (基本設計時 要望反映)	基本設計 計画面積		
2F	庁舎機能	執務室2(執務)	253.00㎡	245.00 ㎡		
		執務室2(廊下)	*	89.50 ㎡		
		小会議室(庁)2-1	-	15.50 ㎡		
		小会議室(庁)2-2	-	11.50 ㎡		
		政策秘書係	26.00㎡	27.50 ㎡		
		応接室	40.00㎡	31.00 ㎡		
		町長室	31.00㎡	29.50 ㎡		
		大会議室(庁)2-1	100.00㎡	71.50 ㎡		
		災害対策本部	50.00㎡	45.00 ㎡		
		危機管理室	38.00㎡	24.00 ㎡		
		人材育成係・給与係	20.00㎡	24.00 ㎡		
		待合広場2	150.00㎡	140.00 ㎡		
		MWC(庁)2	75.00㎡	16.00 ㎡		
		WWC(庁)2	*	16.50 ㎡		
		廊下(庁)2南	70.00㎡	57.50 ㎡		
		小計		853.00㎡	844.00 ㎡	
		議会機能	議会機能	議場	215.00㎡	202.00 ㎡
委員会室	110.00㎡			120.00 ㎡		
議員控室	135.00㎡			51.00 ㎡		
議長・副議長室	49.00㎡			34.50 ㎡		
議会事務局	60.00㎡			34.50 ㎡		
職員控室	30.00㎡			16.00 ㎡		
MWC(議)	-			18.00 ㎡		
WWC(議)	-			15.50 ㎡		
HWC(議)	-			5.50 ㎡		
廊下(議)	121.00㎡			53.00 ㎡		
小計		720.00㎡	550.00 ㎡			
共用機能	共用機能	子育て広場	500.00㎡	175.00 ㎡		
		子育て広場(学習)	*	199.00 ㎡		
		浅間山えんがわ	*	77.00 ㎡		
		大階段S	*	15.00 ㎡		
		キッズ ラウンジ	30.00㎡	22.00 ㎡		
		学習広場	350.00㎡	180.00 ㎡		
		中庭ラウンジ	*	84.00 ㎡		
		大階段N	*	13.00 ㎡		
		北玄関	*	24.00 ㎡		
		給湯 コーナー2	*	15.00 ㎡		
		職員ラウンジ2	55.00㎡	42.50 ㎡		
		MWC(共)2S	75.00㎡	16.00 ㎡		
		WWC(共)2S	*	14.00 ㎡		
		MWC(共)2N	*	17.00 ㎡		
		WWC(共)2N	*	14.00 ㎡		
		HWC(共)2N	*	6.00 ㎡		
		HWC(共)2N 前室	*	3.00 ㎡		
		小計		1,010.00㎡	916.50 ㎡	
		交流センター	交流センター	ホール 2階	-	29.50 ㎡
調理室	70.00㎡			85.00 ㎡	[既存]料理教室A:78㎡	
中会議室(交)2-1	80.00㎡			57.50 ㎡	収容人数28人 [既存]和室A:58㎡	
中会議室(交)2-2	*			17.50 ㎡	収容人数8人 [既存]和室B:46㎡	
中会議室(交)2-3	*			17.00 ㎡	収容人数8人 [既存]教養室B:34㎡	
中会議室(交)2-4	*			20.50 ㎡	収容人数8人	
倉庫(交)2-1	85.00㎡			18.50 ㎡		
小計		235.00㎡	245.50 ㎡			
バックヤード	バックヤード	電気室	190.00㎡	220.00 ㎡		
		サーバー室	45.00㎡	50.00 ㎡		
		MDF室	*	20.00 ㎡		
		小計		235.00㎡	290.00 ㎡	

- : 基本設計時に新たに計画
 * : 基本設計時に基本計画時の設定面積を分割して計画 (上欄記載面積に含む)

階数	機能	室名	面積		備考
			基本計画時 面積 (基本設計時 要望反映)	基本設計 計画面積	
3F	バックヤード	空調機械室	535.00㎡	223.50 ㎡	
		メンテナンス用通路	*	392.50 ㎡	
		小計	535.00㎡	616.00 ㎡	
共通	共用機能	階段S	375.00㎡	73.50 ㎡	
		階段N	*	50.50 ㎡	
		EV-S	*	20.00 ㎡	
		EV-N	*	20.00 ㎡	
	バックヤード	EPS(OA)	*	21.00 ㎡	
		EPS	*	146.50 ㎡	
		DS	*	21.50 ㎡	
		PS	*	31.00 ㎡	
		小計	375.00㎡	384.00 ㎡	
		屋内用途面積		8500.00 ㎡	8170.00 ㎡

■ 延べ面積表

新設	階数	屋内用途	屋外用途	法定延べ面積
2F	3,090㎡	70㎡	3,160㎡	
1F	4,470㎡	170㎡	4,640㎡	
合計		8,170㎡	380㎡	8,550㎡

■ 用途別面積表

用途	機能	計画面積		按分比率
		機能別	用途別	
庁舎	庁舎機能	2,860㎡	3,410㎡	75%
	議会機能	550㎡		
交流センター		1,150㎡	1,150㎡	25%
共用部	共用機能	2,230㎡	3,990㎡	/
	バックヤード	1,380㎡		
	屋外	380㎡		
合計(法定延べ床面積)		8,550㎡		

■ 用途別(共用部按分)面積表

用途	用途別面積	共用部面積	共用部按分面積
庁舎	3,410㎡	2,992.5㎡	6,402.5㎡
交流センター	1,150㎡	997.5㎡	2,147.5㎡
合計(法定延べ床面積)			8,550㎡

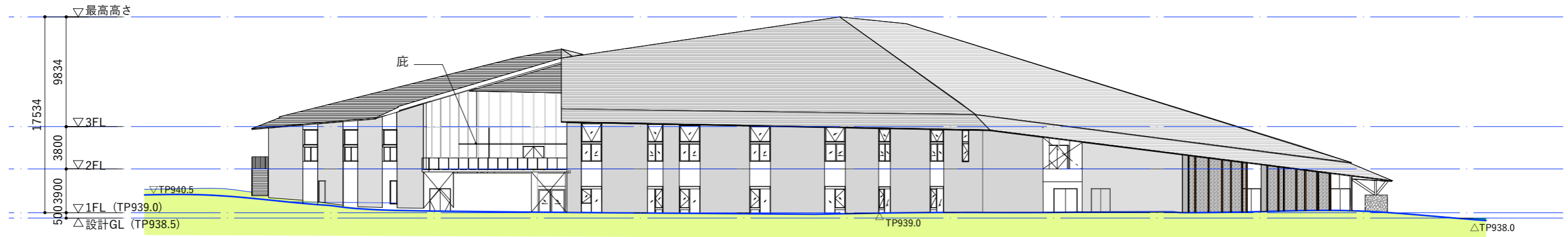

西側立面図(S=1:400)

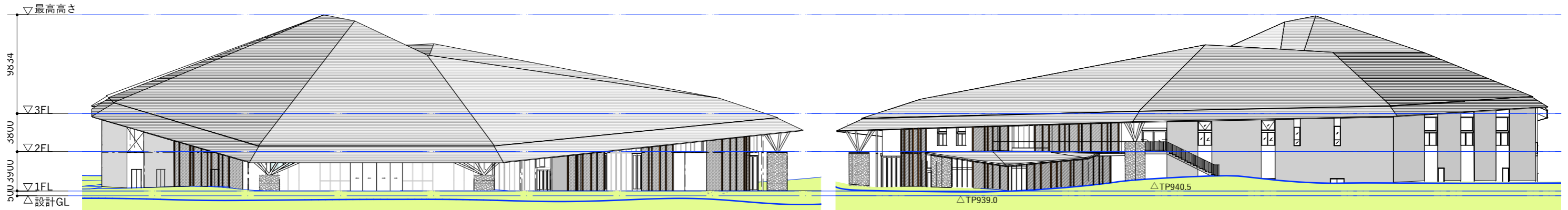

南側立面図(S=1:400)

北側立面図(S=1:400)

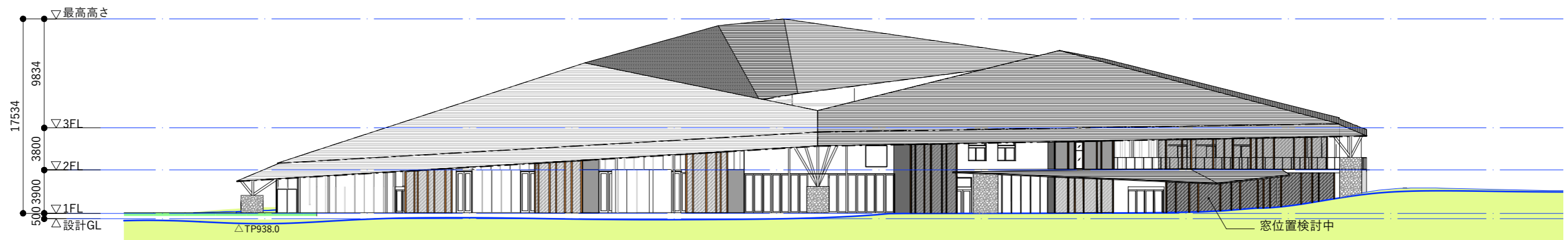

東側立面図(S=1:400)

レベルの設定

設計 GL:TP 938.5(現庁舎のエントランスポーチの床レベル)

1FL:TP 939.0

断面図

※現段階で把握している内容です。今後の調査・協議により変更する場合があります

■ 断面図 (S = 1 : 4 00)

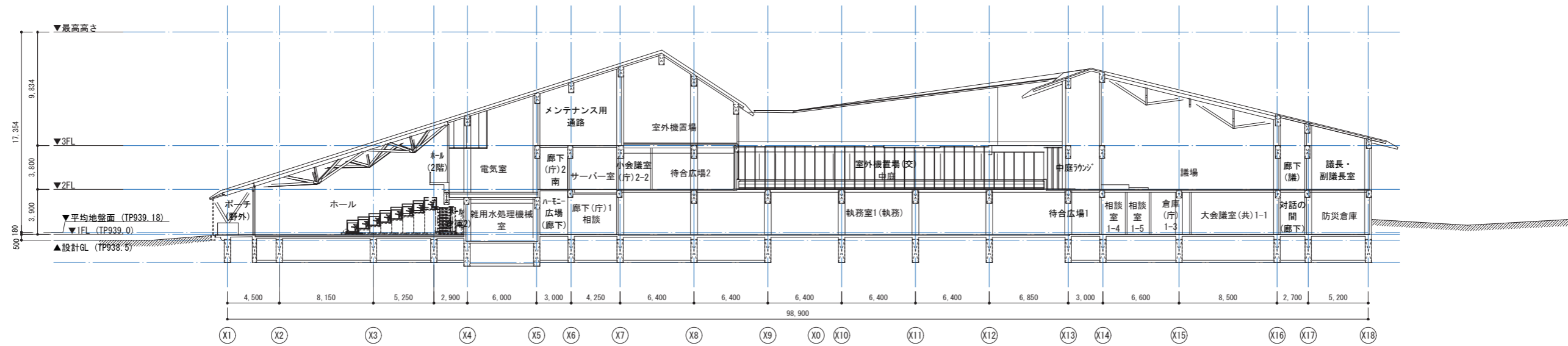

断面図 1

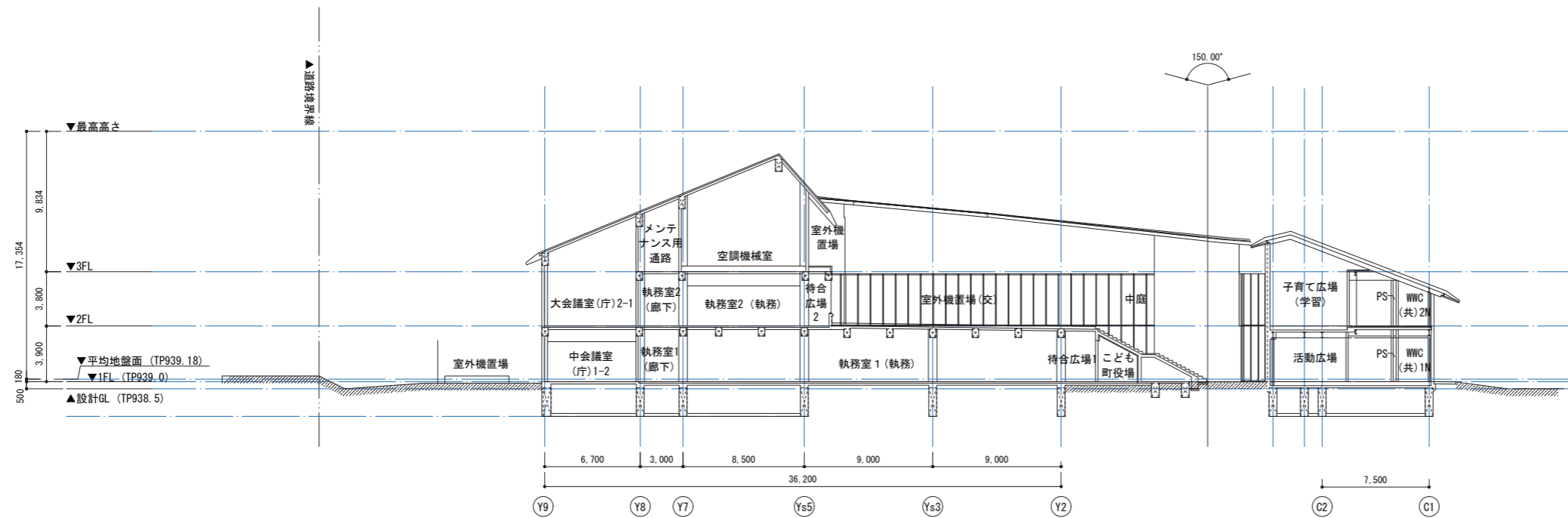

断面図 2

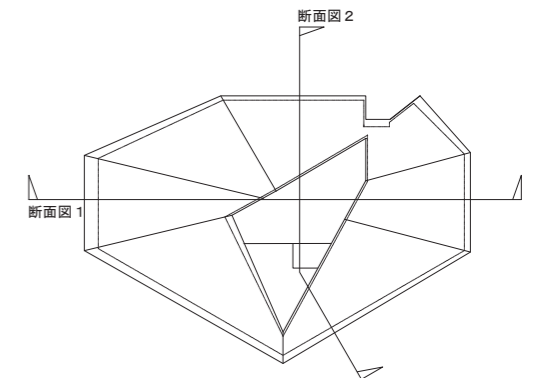

キープラン