

2022

10

No.723

令和4年10月1日

広報

かるいざわ



特集 2023年4月16日から18日 G7外相会合軽井沢町開催が決定!!



主な内容

「軽井沢町の自然保護対策要綱」は制定50年を迎えました	P 4
エネルギー価格高騰対策生活応援給付金を給付します	P 6
オミクロン株対応ワクチンの接種について	P14
教育委員会だより	P27

新型コロナウイルスの感染状況等により、記事中のイベント等が中止や延期になる場合があります。

G7外相会合軽井沢町開催が決定!!

G7外相会合が来年の4月16日から18日まで開催されることとなりました。この会合は、来年5月に開催される主要国首脳会議（広島サミット）に先立ち、日本・カナダ・フランス・ドイツ・イタリア・イギリス・アメリカ・EUの外務大臣が軽井沢に集い話し合う重要な会合となっています。

今後、軽井沢町では、各国の代表団の皆さんをおもてなしの心で迎えるため、町の各団体の代表者で構成する「G7外相会合軽井沢町推進町民会議」を立ち上げ、さまざまな歓迎の準備を進めていきます。

万全のおもてなし体制で各国の皆さんをお迎えできるよう、外務省、長野県とも協力し、軽井沢町の魅力を世界に向けて発信します。

首脳会議って？

関係閣僚会合って？



首 脳 会 議

国際社会における重要な問題について協議するため、各国の政府首脳が集まって行う会議です。

関係閣僚会合

特定話題や案件について協議を行うために関連する省庁のトップ級の閣僚が集まって行う会議です。

軽井沢町では、関係閣僚会合のうち「外相会合」が開催されます。



G7とは？

G7とは、日本、カナダ、フランス、ドイツ、イタリア、イギリス、アメリカの7か国の首脳ならびに欧州理事会議長および欧州委員会委員長が参加して開催される首脳会議です。2014年にクリミア併合を始めとするウクライナ情勢を受けたロシアのG8への参加停止により、2014年以降G7サミットとなっています。

【問い合わせ】 観光経済課 観光商工係 ☎45-8579

G7開催にあたって

町長 藤巻 進

来年日本で開催されるG7サミットの一つ、外相会合が軽井沢町で開催されることになりました。2016年のG7、2019年のG20に続く重要な国際会議の軽井沢開催です。国際親善文化観光都市の軽井沢町ですが、国際とは謳うものの、そうそう国際と言われる事柄があるわけではありません。その中で、G7会合の開催は、世界から注目される最も重要な会議の一つで、開催によって名実ともに国際都市としての前進が図られます。また、会議都市の推進は経済振興も目的の一つです。会議需要の裾野は広く、幅広い分野の産業を潤し地域経済に貢献します。こうした国際会議の開催が呼び水となり、国内外の会議を呼び寄せます。さて、G7ですが、ロシアのウクライナ侵攻以降、非難決議等はロシアや中国等の反対によって決めることが出来なくなりました。G20に代わって、民主国家の集合体として重要性が増しています。来年の軽井沢町での会合が、世界にとって重要な会議になることは言うまでもありません。長野県とともに、主催地としての役割を果たしてまいりますので、皆様のご理解ご協力をよろしくお願いいたします。

○町政に対するご意見をお寄せください
○住所、氏名の記入をお忘れなく

令和4年10月1日 第723号

報かるいざわ

= 2 =

～軽井沢町の軌跡を振り返る～



2016年 G7長野県・軽井沢交通大臣会合



2016年9月23日から9月25日まで開催されました。
日本、カナダ、フランス、ドイツ、イタリア、イギリス、アメリカ、EUの担当大臣等が参加し、「交通インフラ整備と老朽化への対応のための基本的戦略」と、「自動車および道路に関する最新技術の開発・普及」について話し合いました。

地域におけるおもてなしとして、町内の児童・生徒による各国大臣等への花束贈呈、軽井沢中部小学校吹奏楽部による歓迎演奏を行いました。



2019年 G20持続可能な成長のためのエネルギー転換と地球環境に関する関係閣僚会合

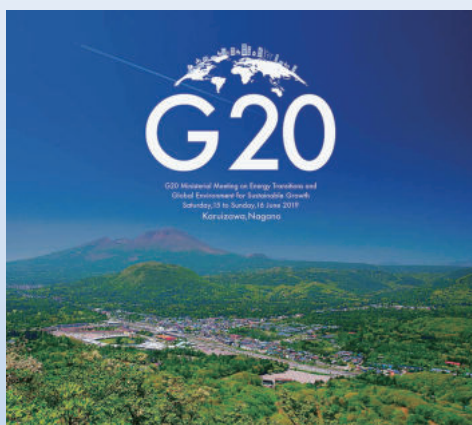

2019年6月15日から6月16日まで開催されました。

この会合は、経済産業省と環境省の両大臣が議長を務め、海洋プラスチックごみ対策や、エネルギー・気候変動分野についての話し合いが行われ、最後に議論の内容をまとめた共同声明と附属文書が採択されました。

自然豊かな軽井沢町で、世界のエネルギーと環境に関する議論が行われ、G20各国が一致したメッセージを全世界に向けて発信できたことは、当町にとっても、大変意義のあることでした。

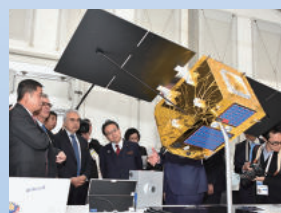

「軽井沢町の自然保護対策要綱」 は制定50年を迎えました

「軽井沢町の自然保護対策の制定経過」

昭和47年6月に軽井沢町長として就任した故佐藤正人氏が、政策として町の自然保護の必要性を訴えました。当時の時代背景として、昭和40年代の高度経済成長による別荘の需要と全国でも自然保護の必要性が問われてきた時期でもありました。

保健休養地としての軽井沢を大前提として、いったい軽井沢町の中で何人の人間が快適な環境で居住できるのか、また、それに基づく道路、水道などのインフラの整備は、町の財政規模等に基づきどのくらいが限度なのかなど、これらのことを大前提として検討した結果、当時の法律の規制以外に開発の基準が無かった別荘などの開発について、ある一定枠を決めて規制する必要があるとして、諸々の条件に基づいて町の自然保護、環境保護の方法論が研究、検討されました。

その中で条例の制定も検討されましたが、法律の体系の中における規制と町の保健休養地としての住環境の保護を目的とした規制の中身をどのようにマッチさせるのか難しい問題が集積されることとなりました。

そのような経過を経て、行政指導という形で要綱として制定するのがベストでないかという結論に至りました。

その後、昭和48年に長野県も自然保護条例（現在の自然環境保全条例）が制定されましたが、軽井沢町は行政指導による自然保護の必要性の観点から長野県に先んじて『軽井沢町の自然保護対策要綱』を昭和47年10月に制定し、自然保護、環境保護を打ち出しました。

自然保護対策要綱の制定から50年、「マンション軽井沢メソッド宣言」や「軽井沢まちなみメソッド宣言」等を受け改正され、現在の自然保護対策要綱となっています。

この要綱を皆さんに守っていただいたことにより現在の軽井沢町があります。これからも軽井沢町の美しい景観と自然保護のため、引き続きご協力をお願いします。



自然保護対策要綱冊子（新旧）

自然保護対策要綱の主な変遷

- | | |
|---------------|---|
| 昭和47年10月 1 日 | 軽井沢町の自然保護対策要綱 制定 |
| 昭和48年11月 1 日 | 集合住宅（マンション等）の建築基準等の追加による改定
マンション軽井沢メソッド宣言（平成13年12月11日） |
| 平成14年 1 月 1 日 | 建築面積等の基準に関する改定・集合住宅の基準等の改定 |
| 平成17年12月19日 | 集合住宅の基準等の改正（マンション軽井沢メソッド宣言による基準の強化）
軽井沢まちなみメソッド宣言（平成17年12月22日） |
| 平成19年 8 月 1 日 | 長野県景観条例との整合および要綱の基準拡充に伴う改正（屋根勾配、道路後退等） |



自然保護のための土地利用行為
の手續等に関する条例

〈町ホームページ〉

まちづくり・環境→景観・環境保護→

自然保護のための土地利用行為の手續等に関する条例

【問い合わせ】 環境課 自然環境係 ☎45-8556

メール配信サービス「こうほうかるいざわ」
【登録用アドレス】 karu.kouhou@mpme.jp

令和4年10月1日 第723号

広報かるいざわ

= 4 =

樹木の維持管理による停電と火災の未然防止について

台風や降雪時に多く発生する倒木等により樹木が電線に接触・漏電し、停電に至る事象が後を絶ちません。

その中には、電柱上での樹木接触による火災が発生しています。いずれも、樹木の適正な維持管理ができていなかったことが原因となっています。倒木による停電や交通障害、樹木の接触を起因とする停電や火災を防ぐために、樹木の所有者（管理者）が樹木の適正な維持管理をおこなってください。

また、電線に接触しそうな樹木や接触している樹木、倒木や積雪により電線を損傷する恐れがある樹木など、電気を送るために支障となる樹木については、電力会社で計画的に伐採を実施しています。電力会社から電線付近の伐採についての依頼があった場合にはご協力をお願いします。なお、電線付近の伐採は、感電の危険性がありますので、必ず電力会社へ連絡をお願いします。

2019年 台風19号による倒木状況



台風等に伴う倒木の発生により、電力供給の復旧に多大な時間を要します。

高圧線に樹木が接触して発生した事象

カバーが焼損



柱上

カバーが焼損して落下し、落ち葉が焼損



柱上



地面

【問い合わせ】 総務課 防災係 ☎45-1880

【電線への樹木の接触等に関する問い合わせ】

中部電力パワーグリッド株式会社 ワークコールセンター ☎0120-985-232

町民1人あたり1万円 エネルギー価格高騰対策生活応援給付金を給付します

昨今のエネルギー等の価格高騰の状況を受けて、町民の皆さまの生活を支援するため、町民1人あたり1万円の「エネルギー価格高騰対策生活応援給付金」を給付します。
現在、各家庭に向けて10月24日(月)以降に申請書がお手元へ届くよう準備をしています。

【給付対象者】 令和4年7月1日時点で町に住民登録のある方（外国籍の方を含む）

【給付金額】 1人あたり1万円

【申請者】 世帯主の方

【給付方法】 世帯主の方の口座へまとめて振り込み

【申請方法】 新型コロナウイルス感染拡大防止のため、申請は原則郵送またはオンラインで行ってください。

①郵送方式：町から世帯主宛に郵送された申請書に、必要事項を記入し、同封の返信用封筒にて町に返送してください。

②オンライン申請：オンライン申請は、世帯主の方のみ行うことができます。

1) マイナンバーカードを活用

政府が運営するオンラインサービス・マイナポータルの「ぴったりサービス」の申請画面から申請してください。
その際に、マイナンバーカードの電子署名、カード受け取り時に設定した暗証番号が必要となります。

2) 「ながの電子申請サービス」を活用

長野県市町村自治振興組合で運用する「ながの電子申請サービス」を活用し、スマートフォン・パソコンから申請してください。

【申請期限】 令和5年1月31日(火)まで（当日消印有効）

詳しくは、申請書に同封した通知および町ホームページをご覧ください。

【問い合わせ】 総合政策課 企画調整係 ☎45-8504

令和4年度軽井沢町燃料価格高騰対策公共交通事業者支援給付金を給付します

コロナ禍における急激な燃料価格高騰により厳しい経営環境にある、地域公共交通としての役割を担う町内のバス事業者およびタクシー事業者に対し、運行継続を緊急的に支援するため給付金を給付します。

【給付対象者】 次の各号のいずれにも該当する事業者

(1)道路運送法第4条の許可を受け、次に掲げるいずれかの事業を営み、町内に事業所または営業所のある方
ア. 一般乗合旅客自動車運送事業 イ. 一般貸切旅客自動車運送事業 ウ. 一般乗用旅客自動車運送事業

(2)令和4年4月30日時点で(1)にあてはまる事業を営み、今後も事業を継続する意思のある方

(3)代表者または役員に、暴力団または暴力団員と密接な関係を有しない方

【給付金額】 4月30日において、町内の事業所または営業所が保有する事業用車両1台につき

乗合バス事業車両および貸切バス事業車両 20万円

タクシー事業車両 10万円

【提出書類】 ・交付申請書および同意書兼誓約書、請求書 ・事業の許可を受けていることを証する書類の写し
・振込口座の通帳の写し ・その他町長が必要と認める書類

【申請期限】 12月28日(水)まで

詳しくは、町ホームページをご覧ください。

【問い合わせ】 住民課 交通政策係 ☎45-8540

新庁舎を考えると、新庁舎は令和9年春の開庁に向けて準備を進めています。新庁舎には保健福祉課と教育委員会も入りますので、職員数は増加します。一方所で用事が済ませられるようにするものです。建築費用ですが、現在は設計段階ですので決定しているわけはありません。当然、費用は抑えなければなりません。が、このところのエネルギーや資材の高騰が心配です。さらに地球環境に配慮したZEB（ネット・ゼロ・エネルギー・ビル）方式の採用、また、木材はできれば県産材を使いたいものです。シンブルにしたつても、新しい時代に対応した庁舎を造らなければならないと考えます。

議会9月会議を終えて
議長 藤巻 進
時刻 118
議会9月会議で令和3年度の町会計決算が審査され、「コロナ禍においても、極めて健全な財政運営がなされた」との評価をいただきました。歳入歳出差引残額も、15億5千万円余で大幅な黒字です。さらに、町の基金総額（預金）残高は12億5千万円余で、起債（借金）残高は49億5千万円余と良好な財政を維持しています。ただ、基金は多ければ良いというものでなく、目的に沿った積み立てや起債とのバランス、世代間の分配を配慮しなければなりません。

令和4年度軽井沢町肥料・飼料価格高騰対策 農業者支援事業給付金のお知らせ

コロナ禍における急激な肥料および飼料の価格高騰により、厳しい経営環境にある農業者に対して、営農費用の一部を支援します。

【給付対象者】 次のいずれにも該当する方

- (1) 令和3年度分の農業収入について、法人町民税（個人にあつては、町民税）の確定申告をしていること。※令和4年から新たに就農した方は、この限りではありません。
- (2) 令和4年中に農業を営み、農業収入があること。
- (3) 次に掲げる法人または個人
 - ア. 当町で認定を受けた認定農業者である法人
 - イ. 農地所有適格法人（町内に事業所を有する方）
 - ウ. 町内において畜産業を営む法人
 - エ. 町内に住所を有する個人
 - オ. 当町で認定を受けた認定新規就農者

【給付金額】 法人50万円、個人15万円

- ## 【提出書類】
- ・ 給付金申請書 ※観光経済課⑥番窓口で受け取るか、町ホームページよりダウンロードしてください。
 - ・ 令和3年分の法人町民税（個人にあつては、町民税）の確定申告書の写し
 - ・ 令和4年中に農業収入がある旨の誓約書
 - ・ 振込口座の通帳の口座番号および口座名義人が確認できる箇所の写し

【申請期限】 令和5年1月31日(火)まで

【問い合わせ】 観光経済課 農林振興係 ☎45-8572

令和4年 第1回議会定例会 9月会議

8月25日から9月15日まで開催され、町長から提出した次の案件が可決等されました。

【基本構想の策定】

○第6次軽井沢町長期振興計画

【条例の一部改正】

○軽井沢町職員の育児休業等に関する条例
○軽井沢町議会議員及び軽井沢町長の選挙における選挙運動の公費負担に関する条例

【一般会計補正予算】

15億3,887万円増額

予算総額176億620万円

【特別会計補正予算】

〈国民健康保険事業勘定〉

2,750万円増額

予算総額26億8,015万円

〈駐車場〉

1,577万円増額

予算総額1億785万円

〈介護保険〉

7,391万円増額

予算総額19億3,920万円

〈後期高齢者医療〉

781万円増額

予算総額3億6,937万円

【事業会計補正予算】

〈水道〉

収益的支出・水道事業費用

1,550万円増額

〈下水道〉

収益的支出・公共下水道事業費用
980万円増額

収益的支出・農業集落排水事業費用
20万円増額

【認定等】

○令和3年度軽井沢町水道事業会計利益の処分及び歳入歳出決算

○令和3年度軽井沢町各会計歳入歳出決算

○令和3年度軽井沢町国民健康保険軽井沢病院事業会計歳入歳出決算

【報告】

○決算に関する附属書類

○財政健全化判断比率及び資金不足比率

【諮問】

○人権擁護委員候補者の推薦

【同意】

○教育長の任命

○教育委員会委員の任命

教育長の紹介

議会定例会9月会議において、教育長の任命について議会の同意が得られ、荻原徹也氏が再任されました。



【任期】

令和4年10月1日から
令和7年9月30日まで

新型コロナウイルス感染症について、どこに相談したら
よいかわからない。どんな支援があるかわからない。

オリジナル婚姻届をリニューアルしました!

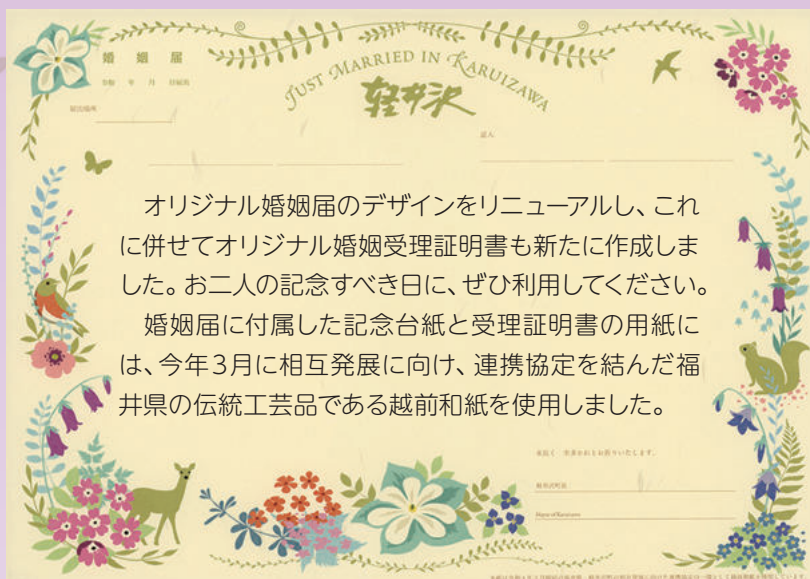

オリジナル婚姻届のデザインをリニューアルし、これに併せてオリジナル婚姻受理証明書も新たに作成しました。お二人の記念すべき日に、ぜひ利用してください。

婚姻届に付属した記念台紙と受理証明書の用紙には、今年3月に相互発展に向け、連携協定を結んだ福井県の伝統工芸品である越前和紙を使用しました。

「オリジナル婚姻届」は無料で配布します。

配布窓口 平日：8時30分から17時まで 住民課③番窓口
土・日曜日、祝日 宿直室

※郵送請求もできます。詳しくは、町ホームページをご覧ください。
婚姻届受理証明書は、手数料が1,400円かかります。(平日のみの発行)

町ホームページ



【問い合わせ】
住民課 戸籍係 ☎45-8540

軽井沢グランドデザイン 軽井沢22世紀風土フォーラムインフォメーション

No.74

■風越山登山道の整備活動に南地区エリアデザイン地域会議が参加しました

南地区エリアデザイン地域会議では、『暮らし・食べる・楽しむ』食文化とスポーツが結び健幸(※)の拠点づくり』をテーマに、地域の方が中心となった活動の検討が進められています。その一環として、風越山の登山道の整備を毎年行っている団体(発地里山遊々倶楽部)が主催する整備活動に、地域会議メンバーが参加しました。

今回の活動への参加を皮切りに、地域に根ざし主体的に活動している既存団体と協力し、健幸の拠点づくりに向けた取り組みを進めていきます。

(※)「健幸」…「健康」+「幸福」の造語。



風越山登山道入口

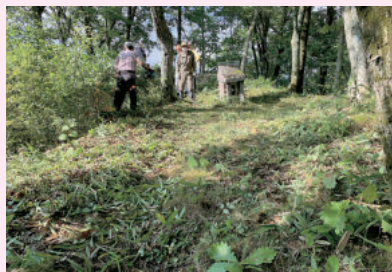

風越山山頂



山頂からの眺望(中軽井沢方面)

【問い合わせ】 総合政策課 都市デザイン室 ☎45-8185
電子メール 22fuudo@town.karuizawa.nagano.jp

【ホームページ】 <https://www.karuizawa22fudo.jp>

風土フォーラムホームページでは、各エリアにおけるエリアデザインの取り組み状況などについてお知らせしていますので、ご覧ください。

風土フォーラム
ホームページ



【問い合わせ】 信越総合通信局 受信障害対策官
☎026-234-9991

令和4年10月1日 第723号

広報かるいざわ

= 8 =

新型コロナウイルス感染症の影響に伴う保険料等の減免について

内 容	国民健康保険税・後期高齢者医療保険料・介護保険料の減免
対 象 者	新型コロナウイルス感染症の影響により一定程度収入が下がった方など
対 象 期 間	令和4年4月1日から令和5年3月31日までの間に、普通徴収の納期限（特別徴収の場合は特別徴収対象年金の支給日）が設定されているもの
必要書類等	減免申請書・添付書類 必要書類等は申請事由により異なるため、該当する保険の問い合わせ先に確認してください。 ※郵送での申請も可能です。詳しくは、問い合わせてください。
申 請 期 限	令和5年3月31日(金)まで
【問い合わせ】 ・国民健康保険（税額に関すること） 税務課 町民税係 ☎45-8514 （資格に関すること） 住民課 保険年金係 ☎45-8540 ・後期高齢者医療保険 住民課 保険年金係 ☎45-8540 長野県後期高齢者医療広域連合 ☎026-229-5320 ・介護保険 保健福祉課 高齢者係 ☎44-3333	

65歳以上のみなさん
介護保険料の納め忘れは
ありませんか？

特別な理由がないのに、介護保険料を納めないでいると、介護サービスを利用する場合、滞納している期間に応じて、介護保険給付の制限措置がとられます。滞納が続きますと、財産の差押えを受けることになり、納期限内に納めましょう。

〈介護サービス利用の制限〉

- ・1年以上滞納すると
利用したサービス費用を全額自己負担しなければなりません。その後、申請により保険給付分が支払われます。
 - ・1年6か月以上滞納すると
サービス費用にかかる保険給付の一部または全部が一時的に停止します。
 - ・2年以上滞納すると
滞納の期間に応じて、利用者負担が3割4割に引き上げられ、高額介護サービス費等が受けられなくなります。
- 現在、年金天引きまたは口座振替になっている方でも、過去の介護保険料が残っている場合がありますので、確認をお願いします。

【問い合わせ】

保健福祉課 高齢者係
☎44-3333

補助制度のご案内

町では、環境にやさしいまちづくりを推進するための補助事業を実施しています。

最大30万円! 『電気自動車・燃料電池自動車購入補助金』

電気自動車・燃料電池自動車を購入または賃貸借契約で使用する個人に対して、車両本体価格の10パーセント以内、賃貸借契約する場合は賃貸借料の7パーセント以内の補助金を交付します。※長野ナンバーの自動車に限ります。



◆対象者◆

購入する電気自動車等の新規登録の日において、町内に継続して1年以上住所を有している方、または町内に継続して1年以上家屋である別荘を有している方

最大40万円! 『地球温暖化対策住宅促進補助金』

ゼロカーボンシティ実現に向けた家庭部門における地球温暖化対策の促進を図るため、木造住宅の新築、または既存住宅の改修に対して、最大40万円の補助金を交付します。

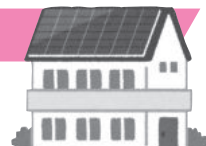

◆対象者◆

長野県が交付する環境配慮型住宅助成金、信州健康エコ住宅助成金、信州健康ゼロエネ住宅助成金のいずれかの交付決定を受けている方

■注意事項

- ・各補助事業には記載内容以外にも条件があります。
- ・詳しくは、町ホームページをご覧ください。問い合わせください。
町ホームページ：ホーム ▶ 軽井沢町について ▶ 補助金 ▶ 各種補助金



【問い合わせ】

総合政策課 企画調整係
☎45-8504

狂犬病予防集合注射のご案内

狂犬病予防法により生後91日以上の子犬は、生涯1回の登録と年1度の狂犬病予防注射が義務付けられています。なお、法律違反の場合は20万円以下の罰金が科せられます。

まだ注射がお済みでない飼い主の方は、集合注射を下記の日程で実施しますので、最寄りの会場または、動物病院で必ず注射をしてください。

新型コロナウイルス感染拡大防止のため

- マスク着用の徹底をお願いします。
- 密を避けるため、人との距離をとってください。
- 車で来場される方は、係員が伺いますので車内でお待ちください。

●注射を受ける際は、送付されたハガキと手数料を持参してください。

注射料金 1頭あたり：3,600円(注射済票手数料含む)
未登録の犬は別途、登録手数料3,000円が必要です。
※つり銭のないようにお願いします。

	ところ	とき
10月6日(木)	東部小学校南門	9:00～9:05
	新軽井沢公民館	9:15～9:20
	旧成沢公民館	9:30～9:35
	馬取公民館	9:45～9:50
	ほっち交流館	10:00～10:05
	鳥井原公民館	10:15～10:20

ところ	とき
借宿公民館	10:30～10:35
追分公民館	10:45～10:50
浅間台公民館	11:00～11:05
千ヶ滝西区公民館	11:15～11:20
商工会館駐車場	11:30～11:35
中央公民館	11:45～11:55

※病気等で注射が受けられない場合は「**猶予証明書**」の提出が必要です。

※飼犬が死亡した場合や登録事項に変更があった場合には、速やかに手続きを済ませましょう。

※動物病院で注射を受けて、注射済票の交付がされない方は「注射済証明書」を環境課⑦番窓口へ持参し、注射済票の交付を受けてください。(注射済票交付手数料 550円)

※新型コロナウイルスの感染状況等により、中止となる場合があります。



【問い合わせ】 環境課 衛生係 ☎45-8556

軽井沢町ゼロカーボンシティ実現へ向けて ～宅配便をできるだけ1回で受け取りましょう～

宅配便での荷物受け取りは全国で年間43億個以上、ネットで買い物、地方の特産物をお取り寄せ、重い荷物のお届けなど、今や日々の暮らしに欠かせなくなっています。

しかし、令和4年4月の宅配便再配達率は、「都市部」「都市部近郊」「地方」それぞれの総計で11.7パーセントとなっています。平成27年の国土交通省の調査によると、再配達によって排出される二酸化炭素は年間約42万トンとされています。これは、スギの木約1億7,400万本の年間二酸化炭素吸収量に相当します。このように再配達では、多くの二酸化炭素が排出されています。

実際に江戸川区と江東区で置き配（家にいない場合でも宅配ボックス等を利用して荷物を受け取れる）の実証実験がされています。実証実験前の再配達率が41パーセントとなっていたことが、実証実験後の結果は16パーセントとかなり下がっています。この実験で想定された二酸化炭素の削減量は301キログラムで、これはスギの木約22本の年間二酸化炭素吸収量に相当します。この結果から、再配達を減らすことは二酸化炭素の排出を減らすことにつながるということがわかります。

再配達を削減するには、配達日時の指定やコンビニ・営業所での受け取り、置き配などが効果的です。日時指定や置き配は、自分の家で確実に受け取ることができるため、取り組みやすいのではないのでしょうか。皆さんも意識して再配達を減らし、二酸化炭素の削減に取り組んでみませんか？

(参考：環境省 ゼロカーボンアクション30より)



【問い合わせ】 環境課 自然環境係 ☎45-8556

10月1日から11月30日は、
麻薬・覚醒剤乱用防止運動期間です。

令和4年10月1日 第723号

報かるいざわ = 10 =

環境クイズ 答え合わせ&解説 ～9月分～

町で発行している「かんきょう家計簿」内のクイズの答えを掲載します。

Q 全国的にも推進されている「3R」は、「リデュース」「リユース」「リサイクル」の3つ頭文字。これに、もう1つ付け足した「4R」という考え方もあります。さて、もう1つのRは次のうちどれ？

①リスタート ②ロッキング ③リフューズ

答えは ③リフューズ です。直訳すると断るという意味ですが、この場合においては必要なものだけを購入するという意味です。皆さんもできる限り不要なものを購入せず、ごみの量を減らすことにご協力をお願いします。

町ホームページ：まちづくり・環境→景観・環境保護→かんきょう家計簿モニター募集



かんきょう家計簿
モニター募集

【問い合わせ】 環境課 自然環境係 ☎45-8556

10月は3R推進月間です

環境省では、資源の活用に関する国民や事業所の取組を1R（リサイクル）から3R（リデュース、リユース、リサイクル）へ拡大していくため、平成14年から毎年10月を「3R推進月間」として、3Rの取組を中心とした循環型社会に向けた様々な情報発信等を行っています。

町では、3RにRefuse（リフューズ）を加えた4Rを推進しています。グリーンバッグの持参や、マイボトル・マイカップの活用など、ごみの発生を抑制し、ごみの焼却や埋め立て処理による環境への負担をできるだけ少なくし、限りある地球の資源の使用を減らしましょう。

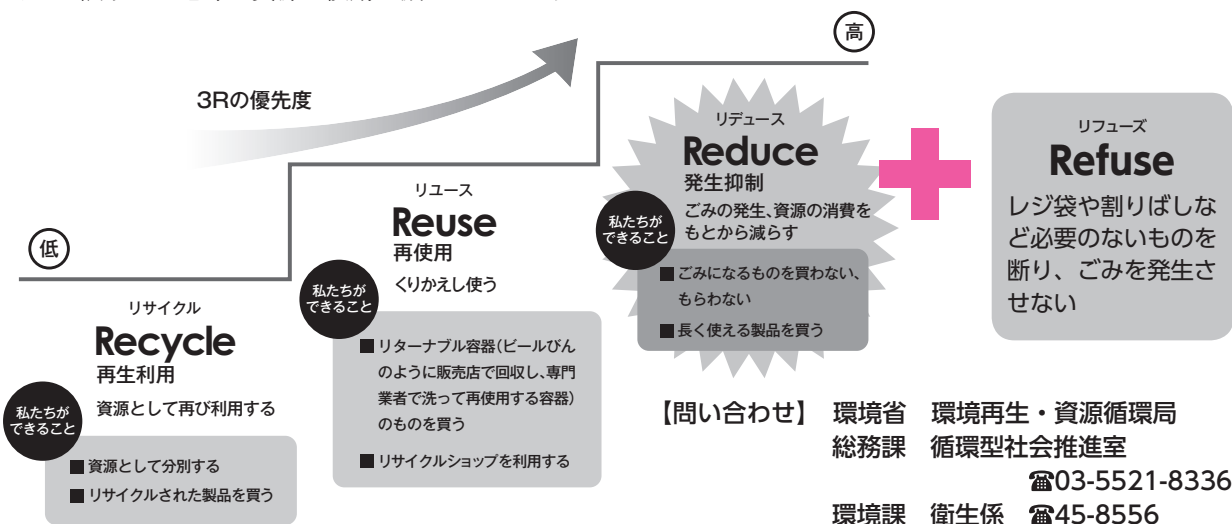

たき火の苦情が増えています

枯れ葉や小枝などの軽微なたき火（煙の量や臭いなどが近所の迷惑にならない程度）は野外焼却の例外として実施可能ですが、年々煙の悪臭苦情等が増えています。

環境負荷軽減のためにも、庭の隅を利用して堆肥化させるなど、たき火は控え、ごみの減量化にご協力ください。特に、住宅地等でのたき火は控えていただき、やむを得ずたき火をする場合は、次のことに注意してください。

- 周辺住民の方に事前に了承を得るなど、迷惑がかからないように配慮しましょう。
- 必ず消防署へたき火届の連絡をしましょう。（軽井沢消防署 ☎45-0119）
- 水バケツ等を近くに置くなど、すぐに消火ができる準備をしましょう。
- たき火の最中は、その場を離れず、必ず消火を確認しましょう。
- 家庭でのごみの焼却は法律で禁止されています。



【問い合わせ】 環境課 衛生係 ☎45-8556

令和5年度採用 職員採用試験受験案内

町では、次のとおり来年度の職員採用試験を実施します。

受付期間 10月7日(金)から10月28日(金)まで（郵送の場合は、10月28日(金)必着）
試験日 12月4日(日)（第1次試験） 試験会場 役場

試験区分	受験資格	採用 予定人数
保 育 士	<ul style="list-style-type: none">・ 昭和52年4月2日以降に生まれ、保育士の資格を有する人、または令和5年3月末日までに保育士の資格取得見込みの人・ 町内、北佐久郡内、小諸市または佐久市に住所を有する人（修学・就職などのため、他の市町村等に住む人で、家族が町内、北佐久郡内、小諸市または佐久市に住所を有する人を含む。）または採用時に町内に住民登録を有することが可能な人	若干名

詳しくは、受験案内（人事給与係（役場2階）にて配布）またはホームページをご覧ください。

【申し込み・問い合わせ】 総務課 人事給与係 ☎45-8802

令和4年11月採用 町会計年度任用職員追加募集

町では、会計年度任用職員を追加募集します。

募集期間 10月7日(金)まで 受付時間 8時30分から17時15分まで
職 種 一般事務 採用人数 若干名
任用期間 11月1日(火)から令和5年3月31日(金)まで
休 日 週休2日制（任用期間に応じて8日の有給休暇の付与あり）
勤務時間 1日7時間45分勤務 勤務場所 軽井沢町役場
給 料 等 給料・期末手当・通勤手当等を支給（期末手当・通勤手当は一定の要件を満たした場合のみ）
応募資格 令和4年10月1日現在で軽井沢町、御代田町、小諸市または佐久市に居住し、自家用車で通勤が可能な方。または、通勤可能な場所へ転入が決まっている方。（年齢要件なし）
申込方法 役場2階人事給与係へ申込書と必要書類を添えて申し込んでください。
※申込書は、人事給与係で受け取るか、ホームページからダウンロードしてください。
選考方法 書類選考、面接（書類選考合格者）により決定します。

【申し込み・問い合わせ】 総務課 人事給与係 ☎45-8802

町公式 SNS

二次元コードを読み取り利用してください。

Twitter



Facebook



LINE



YouTube



10月の納税等（納期限までに納めましょう）

町県民税 第3期
国民健康保険税 第5期
介護保険料 第5期
後期高齢者医療保険料 第4期
上下水道料 8・9月分
保育料 10月分
町営住宅家賃等 10月分

納期限

10月31日(月)

※税金などの納付には、便利で確実な口座振替を利用しましょう！

【問い合わせ】 税務課 収税係 ☎45-8514

令和4年10月1日 第723号

報かるいざわ = 12 =

お知らせします! 町の入札結果

250万円以上の建設工事（6月1日から8月31日まで）

No.	工 事 名	落札業者	落札金額(円)	落札日
1	町単 町道油井杉瓜線道路補修工事に伴う配水管布設替工事	(株)インテック	6,270,000	6月16日
2	町単 スカップ天井裏等改修工事	(株)イトー建築	28,600,000	
3	町単 配水管仮設移設古宿9工区工事	(有)森角工業	37,400,000	6月23日
4	社会資本整備総合交付金 公共下水道管路施設古宿9工区工事	(株)村瀬組	44,638,000	
5	町単 町道古宿村中線道路補修工事	(株)柳沢土木	23,994,300	7月6日
6	町単 農道109号線排水路改修工事	(株)ヤナコー	10,970,300	
7	町単 町道中軽井沢小瀬線道路補修工事	(株)松井	12,917,300	7月29日
8	町単 屋外テニスコート照明LED化工事	千曲電業(株)軽井沢支店	31,350,000	
9	町単 消防庁舎高圧電気設備更新事業 非常用発電機交換工事	千曲電業(株)軽井沢支店	15,730,000	8月24日
10	町単 南地区複合施設外構他工事	(株)村瀬組	16,643,000	
11	町単 南地区複合施設太陽光発電設備設置工事	(株)エナジール	13,893,000	
12	町単 東保育園窓改修工事	(有)藤巻工業	10,868,000	
13	国補 西部小学校体育館照明LED化工事	千曲電業(株)軽井沢支店	14,300,000	
14	町単 区画線他設置工事	矢木コーポレーション(株)軽井沢支店	19,360,000	
15	町単 三笠浄水場取水導水施設更新工事	(株)松井	123,200,000	
16	社会資本整備総合交付金事業 鳥井原団地住戸改善工事	軽井沢産業(株)	25,300,000	
17	町単 正宗白鳥詩碑移設整備工事	(株)村瀬組	8,967,200	
18	町単 農道1号線舗装補修工事	丸徳組	7,997,000	
19	町単 準用河川西ノ河原川整備工事	(株)柳沢土木	38,595,700	
20	社会資本整備総合交付金事業 町道発地馬取線舗装補修工事	笹沢建設(株)	41,341,300	

【問い合わせ】 総務課 契約管理係 ☎45-8914

町長選挙の日程 について

町長選挙の日程が下記のとおり決定しました。

告示日 令和5年1月17日(火)
投開票日 令和5年1月22日(日)

詳細については、今後の「広報かるいざわ」でお知らせします。

【問い合わせ】 選挙管理委員会
☎45-8298

軽井沢発地市庭に電気自動車用 急速充電器を設置しました!

地球温暖化防止対策の一環として、電気自動車の普及を促進するため、電気自動車用急速充電器を軽井沢発地市庭に設置しましたので利用してください。

利用時間 24時間年中無休

利用料金 有料

- ・ e-Mobility Power等が発行する充電カードのカード認証。
- ・ 「エコQ電」のウェブサイトへアクセスして、必要事項を入力し会員登録。

この場合は、クレジットカード決済となります。

(500円(税込)/回 30分まで)

機器情報 50kW/1台

【問い合わせ】 総合政策課 企画調整係 ☎45-8504

オミクロン株対応ワクチンの接種について



9月に開催された厚生科学審議会予防接種ワクチン分科会での諮問を経て、新型コロナウイルスのオミクロン株に対応したワクチンを使用した接種が開始されることとなりました。町では、オミクロン株対応のワクチン接種を、希望する住民の方が接種できるように準備を進めています。最新の情報は、町ホームページをご覧ください。か軽井沢町新型コロナワクチンコールセンターまで連絡してください。

- 接種対象者について** 初回接種（1、2回目接種）を終えた12歳以上の全ての方
※最終接種日から少なくとも5か月以上経過した方が対象です。
- 接種開始時期について** 10月以降、順次開始予定。
- 使用するワクチンの種類について** 従来株とオミクロン株（BA.1）に対応した2価ワクチンを使用します。
- 接種場所について** 中央公民館での集団接種または医療機関での個別接種を予定。
- 接種券の送付について**
 - 3回目または4回目の接種券をお持ちの方
改めて接種券は発送しません。案内はがきを順次送付しますので確認してください。
（紛失された方は、軽井沢町新型コロナワクチンコールセンターに問い合わせてください。）
 - 4回目接種券をお持ちでない12歳から59歳までの方
接種券は10月以降、ワクチンの供給量に合わせて接種可能な時期に順次発送します。
 - 4回目接種済みの方
4回目接種日から5か月以上経過した方から接種できます。接種券は順次発送します。

【問い合わせ】 軽井沢町新型コロナワクチンコールセンター ☎41-0507
保健福祉課 保健センター ☎45-8549

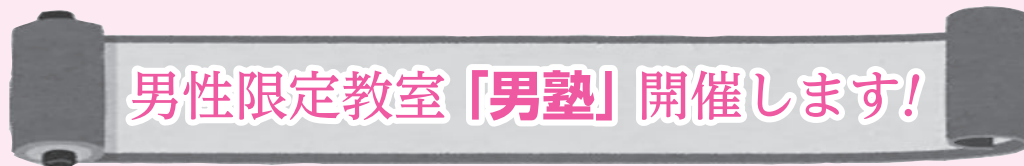

男性限定教室「男塾」開催します！



「みんなで集まれる機会が欲しいけど、参加しづらいな、男性はちょっと肩身が狭いな」との声を聞き、今年度から新たに「男性限定教室」の「男塾」を開催することになりました。

身体のしくみを理解しながら目的に合わせた運動や、普段の生活では動かしにくい部位のストレッチ、ポッチャなどのプログラムを用意しています。

人生100年時代を健康に楽しく過ごすための体づくりと、仲間づくりを一緒にしませんか？

とき・内容	第1回 10月11日(火)「自分の体を理解しよう」(トレーニング)
	第2回 10月25日(火)「意識的に伸ばそう」(簡単椅子ヨガ&ストレッチ)
	第3回 11月7日(月)「仲間と一緒に頭と体の上手な使い方」(ポッチャ)
	第4回 11月14日(月)「キラリ輝く地域を目指して」(トレーニング)
時 間	14時から15時30分まで
と ころ	老人福祉センター 2階 (大広間)
対 象 者	町内在住で65歳以上の男性 (参加無料)
持 ち 物	飲み物 (水分補給)、タオル、上履き (運動靴)
定 員	15名 (電話予約必要)

【申し込み・問い合わせ】 社会福祉協議会 地域福祉係 ☎45-8113
保健福祉課 地域包括支援センター ☎45-3269

高齢者インフルエンザ予防接種のご案内



インフルエンザは例年12月から流行し、1月頃に流行のピークを迎えます。

高齢の方は、インフルエンザの発病、重症化を防ぐために、予防接種が有効と言われています。インフルエンザ予防接種は、接種を受けてから効果が現れるまでに2週間ほどかかりますので、接種を希望される方は流行する前に接種することをお勧めします。

対 象 者	①接種日の年齢が65歳以上の方で接種を希望する方 ②接種日の年齢が60歳以上65歳未満で、心臓・腎臓・呼吸器の機能またはヒト免疫不全ウイルスによる免疫の機能に障害を有する方のうち、身体障害者手帳1級を所持し、接種を希望する方 ※①、②ともに町に住民票のある方が対象です。
実施期間	10月15日(土)から令和5年3月31日(金)まで ※開始日が休日と重なる医療機関もありますので注意してください。
自己負担額	1,000円
接種方法	接種を希望する町内予防接種実施医療機関に直接問い合わせてください。 ※町外の長野県医師会に所属する医療機関でも接種できます。
接種回数	年1回
持 ち 物	住所・氏名・年齢確認のできるもの（保険証等） ※対象者②の方は、『身体障害者手帳1級所持』の押印のある予診票
そ の 他	・対象者②の方は、個別通知を送付しますので、確認してください。 ・予診票を設置していない医療機関もありますので、事前に接種を希望する医療機関へ問い合わせてください。予診票が設置されていない場合は、保健センターに連絡してください。

【問い合わせ】 保健福祉課 保健センター ☎45-8549

風しん抗体検査はお済みですか？

風しんは、発熱や発疹、リンパ節の腫れ等が生じる病気で、三日ばしかとも呼ばれます。妊娠初期の妊婦が感染すると、生まれてくる赤ちゃんの目や耳、心臓に障害が起きる可能性があります（「先天性風しん症候群」）。

風しんは、予防接種で予防できる病気です。対象者の方には、無料で抗体検査・予防接種を受けるためのクーポン券を5月に送付していますので、まずは風しん抗体検査を受けましょう。

◆対象者 昭和37年4月2日から昭和54年4月1日生まれの男性

◆風しん抗体検査・予防接種 実施医療機関一覧（町内） ※要予約

医療機関名	電話番号	医療機関名	電話番号
あさま医院	☎45-2518	北沢クリニック	☎42-2804
いけお内科クリニック	☎45-7328	木戸内科医院	☎42-7755
UENO CLINIC (ウエノクリニック)	☎42-6666	木家医院	☎45-7151
織田醫院中軽井沢診療所	☎44-3883	坂口医院	☎42-2431
軽井沢病院	☎45-5111	ほっちのロッジの診療所	☎31-5517



※抗体検査・予防接種は、この事業に参加している全国の医療機関で受けられます。また、抗体検査は、町の特定健診や職場の健康診断の機会に同時に受けられる場合がありますので、詳しくは、実施機関に問い合わせてください。

※転入、紛失等でクーポン券がお手元に無い方は、保健センターに問い合わせてください。

【問い合わせ】 保健福祉課 保健センター ☎45-8549

～受けてください! 大切な命を守るがん検診～

令和5年度からがん検診の運用が変わります。下記を参考にしてください。

男性の方へ

40代

40代から男性の死因1位が、がんになります。

がんは高齢者だけの病気ではありません。
40代はがんが増え始めるため、検診によって早期発見することが大切です。

……あなたに必ず受診してほしい、3つのがん検診(なりやすいがん順)……

1 大腸がん
(毎年)

2 胃がん
(2年に一度)

3 肺がん
(毎年)

50代

50代はそろそろ”がん年齢”

定期的な検診受診で、自覚症状が出る前にがんは早期に発見できます。大腸がん・胃がん・肺がんは、早期発見によって80%以上が治癒します。

……あなたに必ず受診してほしい、3つのがん検診(なりやすいがん順)……

1 大腸がん
(毎年)

2 胃がん
(2年に一度)

3 肺がん
(毎年)

60歳
以上

60歳を過ぎると、がんになる人は激増。

毎年、約14万人の60代男性が、がんになっています。早期のうちには自覚症状がないため、検診を受けないと見つけれられません。だからこそ、検診が大切です。

……あなたに必ず受診してほしい、3つのがん検診(なりやすいがん順)……

1 胃がん
(2年に一度)

2 肺がん
(毎年)

3 大腸がん
(毎年)

16歳以上の男女で結核検診希望者

肺がん検診へ移行します。

(より精度の高い読影方法に変更になります。)

タバコを吸う方は自身の健康を守るためにも
肺がん検診を受けましょう。

女性の方へ

20代
～30代

20歳を過ぎたら2年に一度、必ず子宮頸がん検診を受診してください。

「まだがん検診は関係ない」と思っていませんか?
子宮頸がんは20代後半から増えるがんです。ただ、早期に治療すれば妊娠・出産にも大きな影響はありません。でも、早期の段階では自覚症状がないため、検診を受けないと見つけれられません。
子宮頸がん検診は、あなたの命と子宮を守るための検診です。

40代

40代女性の約2人に1人が、乳がん検診を受診しています。でも、乳がんの他にも気をつけなければいけないがんがあることをご存知ですか?

子宮頸がん・大腸がん・胃がん・肺がんといった、乳がん以外のがんにも、毎年約7千人の40代女性がなっています。

……あなたに必ず受診してほしいがん検診……

1 乳がん
(2年に一度)

2 子宮頸がん
(2年に一度)

3 大腸がん
(毎年)

4 胃がん
(2年に一度)

5 肺がん
(毎年)

50代

50代は、女性の身体が大きく変わる年代。がんで死亡する人の数も大きく増加します。

検診対象のがんは、早期発見で80%以上が治癒します。しかし、早期のうちには自覚症状がないため、検診を受けないと見つけれられません。

……あなたに必ず受診してほしいがん検診……

1 乳がん
(2年に一度)

2 大腸がん
(毎年)

3 胃がん
(2年に一度)

4 肺がん
(毎年)

5 子宮頸がん
(2年に一度)

60歳
以上

「がんになったら治らない」そう思っていないませんか?

がん検診を対象者がみな正しく受けると、毎年日本全国で約6万人の命が救われます。

……あなたに必ず受診してほしいがん検診……

1 大腸がん
(毎年)

2 乳がん
(2年に一度)

3 胃がん
(2年に一度)

4 肺がん
(毎年)

5 子宮頸がん
(2年に一度)

【問い合わせ】 保健福祉課 保健センター ☎45-8549

軽井沢町地域交流施設くっかけテラス 第7期「チャレンジショップ出店希望者」募集

中軽井沢駅周辺の活性化を目的に新たな商工業者の新規出店を支援し、独立した開業の場として運営するための出店希望者を募集します。

募集期間 10月3日(月)から10月31日(月)まで

出店期間 令和5年4月から令和7年3月まで

募集店舗数 4店舗

面積 8・69平方メートル×2区画

9・24平方メートル×1区画

12・31平方メートル×1区画

主な出店条件

・施設使用料は無料。ただし、上下水道料、電気料、維持管理費用等は負担となります。

・出店にあたり必要となる設備等の工事費等および退去時の現型復旧に伴う費用は負担となります。

・利用期間は、許可をした日より2年間

・営業時間は、6時から23時までの間

・納期限が到来した町税等の滞納がないこと

・詳しくは「くっかけテラス内チャレンジショップ運営要領」をご覧ください。

※申請書等は、町・町商工会で配布しています。また、町・町商工会ホームページよりダウンロードできます。

応募方法 左記書類を2部提出してください。

①申請書

②配置平面図(100分の1)

③業務内容(取扱商品等・料金・営業時間・コンセプト等)

選考方法 書類選考および応募者の提案説明により選考

応募先 観光経済課 観光商工係

問い合わせ 観光経済課 観光商工係

軽井沢町商工会

☎45-8579

☎45-5307

目の違和感や痒み・痛みなどの症状を感じたら、早めに眼科専門医を受診しましょう。あなたの目を守ることに繋がります。

～木もれ陽の里 集団健(検)診のご案内～

特定健診・いきいき健診は、高血圧・糖尿病・脂質異常症などの生活習慣病や動脈硬化の進み具合を予測できる健診です。また、がんを早期発見し命を守るためにも、がん検診を受けることが大切です。生活習慣病や早期のがんは、ほとんど自覚症状がありません。「なんともないから大丈夫！」は危険です。いつまでも健康で生活できるよう、年に一度は健(検)診を受診し、自分自身の健康チェックをしましょう。

【と き】 10月25日(火)・26日(水)・27日(木)

【受 付】 ● 7時30分から 8時30分まで ● 8時30分から 9時30分まで
● 9時30分から 10時30分まで ● 10時30分から 11時30分まで

※胃がん検診：10月27日(木)のみ実施、9時30分までの受付

【ところ】 木もれ陽の里 保健センター



〈木もれ陽の里 集団健(検)診 内容〉

健(検)診項目	内 容	対 象	料 金
特定健診	問診、身体計測、尿検査、血圧測定、血液検査（肝機能、血中脂質、血糖検査、貧血検査、腎機能検査）等	軽井沢町国民健康保険に加入している40歳から74歳までの方	無 料
いきいき健診		75歳以上および65歳から74歳で一定程度の障がいがあり、認定を受けた方	無 料
胃がん検診 ※10月27日のみ	胃部エックス線検査（バリウム）	20歳以上の方	1,200円
肺がん検診	胸部エックス線検査	20歳以上の方	400円
大腸がん検診	便潜血検査	20歳以上の方	400円
前立腺がん検診	血液検査	50歳以上の男性と40歳から49歳までの男性で血縁者に前立腺がんの既往歴がある方	500円
肝炎ウイルス検診	血液検査	40歳以上でこれまでに検査を受けたことがない方	600円

※予約状況によっては、希望の日時に予約できない場合があります。ご了承ください。
申し込みは3月下旬に送付した申込書または右の二次元コードより申し込んでください。
申込書を紛失された方や日程等の詳細については、下記まで問い合わせてください。



～軽井沢病院・町内医療機関でも特定健診・いきいき健診が受けられます～

【申し込み・問い合わせ】 保健福祉課 保健センター ☎45-8549
住民課 保険年金係 ☎45-8540

日曜・祝日緊急医

〈診療時間〉

内科：9時から17時まで

歯科：9時から12時まで

※緊急医・診療時間については、都合により変更になる場合があります。
※小諸地区の緊急医・薬局については、町ホームページをご覧ください。

【問い合わせ】

保健福祉課 保健センター
☎45-8549

月 日	浅麓地区内科	浅麓地区歯科	浅麓地区薬局
2 (日)	軽井沢病院 ☎45-5111		シンビ堂御代田薬局 ☎32-8622
9 (日)	軽井沢病院 ☎45-5111		高橋薬局 ☎45-5063
10 (月)	よだ整形外科 クリニック ☎41-0135	おおくま歯科 ☎46-2525	シンビ堂中軽井沢薬局 ☎45-7520 アーク調剤薬局軽井沢店 ☎31-5465
16 (日)	軽井沢病院 ☎45-5111		シンビ堂借宿薬局 ☎46-6280
23 (日)	軽井沢病院 ☎45-5111		やまと薬局 ☎42-7575
30 (日)	軽井沢病院 ☎45-5111		シンビ堂薬局 ☎42-7887



人生100年時代!! 介護予防お役立ちコラム



参加無料
です!

皆さん、認知症カフェについて聞いたことがありますか?

認知症カフェ（オレンジカフェ）とは、認知症の人やその家族、地域の方々“誰でも”月に1回、気軽に集える場所です。楽しく過ごしながら、仲間づくりや情報交換をしたり、医療や介護について専門家に相談できます。認知症の方を支援してくれるボランティア、畑づくりボランティアも募集中です! 興味のある方は問い合わせてください。

ヨーヨー釣り



夏祭り



すいか割り

魚釣りゲームやスイカ割り、ヨーヨー釣りをしました。

畑で自分たちで作ったトマトやナス、ジャガイモを持ち帰りました。

くじ引きで当たった景品も持ち帰りました。

畑



老人福祉センター横の畑で様々な野菜を作っています。

今年はナス、トマト、あずき、イチゴ、ブルーベリー、パプリカ、すいか、かぼちゃ、プルーンを育てています。



クリスマス会



クリスマス会ではかぼちゃ入り白玉だんごを作りました。



雲場池散策



バスを借りて皆で紅葉を見に行きました。



毎月、お知らせのページに開催案内を掲載しているので、ご覧ください。

映画「ぼけますから、よろしくお願いします。～おかえりお母さん」を上映します!

アルツハイマー病を患った母を98歳になった父が懸命に介護する日々。

そんな中、新型コロナの波が押し寄せて事態は急変する。日本中を深い感動で包んだあの物語には続きがあった。

お越しの際は必ずマスクの着用をしてください。

と き 10月29日(土) 午前の部 9時30分から12時まで
午後の部 13時30分から16時まで

ところ 中軽井沢図書館 多目的室

費用 無料 **定員** 各回とも30名(電話予約必要)



【問い合わせ】 保健福祉課 地域包括支援センター ☎45-3269

見守りが必要な方へ見守りシールを配布しています

町では、認知症等により行方不明となるおそれのある方に、靴のかかとに貼るシールを無料で配布しています。地域の方に声をかけ、見守りを行ってもらうことで、いつまでも住み慣れた場所です心安心して暮らせる地域づくりを目指しています。

●見守りシールをご希望の方は・・・

事前に電話連絡のうえ、対象となる方の写真を持って木もれ陽の里へお越しください。

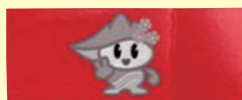

赤色はすぐに保護が必要な方です。「どちらへ行かれますか？」など声をかけながら、連絡してください。黄色は地域で見守りが必要な方です。

【問い合わせ】 保健福祉課 地域包括支援センター ☎45-3269

軽井沢みまもりネットワークを組織化しました！

町では、全人口の30パーセント以上が高齢者となり、高齢者のうち4人に1人が認知症および認知症の予備軍と言われる中で、サポートが必要な高齢者が増えてくるが見込まれます。

そのために「軽井沢みまもりネットワーク」を組織化しました。自主的に高齢者のサポートをしてくれる事業所等に登録証を配布しています。登録証の中に事業所等が独自に協力できる内容が記されています。

※協力可能な事業所を募集しています。詳しくは、問い合わせてください。

【問い合わせ】 保健福祉課 地域包括支援センター ☎45-3269

学習センターだより

町が軽井沢高校内に設置した軽井沢町学習センターの生徒や活動の様子を紹介します。

「大宮高校とのオンライン交流会」 「軽井沢ワールドワーク」にむけて

7月29日に、埼玉県の大宮高校とオンライン交流会を行いました。新型コロナウイルスの感染拡大をうけてワールドワークは延期となりましたが、次回にむけてオンラインで交流を深めることができました。さいたま市と軽井沢町の違いを探したり、軽井沢町のDVDを視聴したりすることで、軽井沢の歴史や風土などを知り、地域への理解を深められる内容で、地域を客観的にみるきっかけになったようです。大宮高校の生徒だけでなく軽井沢高校の生徒にとつ



ても興味深い内容でした。

「夏期講習」

8月1日から10日で行った夏期講習では、基礎学力をつけるための「英検対策講座」の他、自分の興味・関心を広げて行動する力や、思いを言葉にする力をも身につけて、進学時の志望理由書を書く際に役立てていけるような「マイプロ※1」「ビプリオバトル※2」「英語多読※3」といった講座も開講しました。

「マイプロ」は、初日に先輩の話を聞いてイメージをふくらませるところから始めましたが、最終日には「映画製作」「アイングブッキー」「手話」等の興味深いテーマでのプロジェクトが生まれました。2学期以降も継続するので、これからの活動が楽しみです。

「英検対策講座」は、3級と準2級を開講し、10月の英検にむけて、過去問を使って対策しました。夏期講習初日と最終日には、英検本番と同じ時間配分でトライアルを行ったので、この期間で成長を実感できた生徒が多かったです。

「英語多読」は、絵が豊富な本や映像を使って、英語をシャワーのように沢山あびる時間となりました。英検の時間とはま

違った雰囲気でした。

「ビプリオバトル」は、自分の好きな本を紹介し合い、生徒たちが生き生きしていたのが印象的でした。原稿やメモを見ずに自分の言葉で語り合い、ライブ感のあるバトルでありながら、お茶会のような和やかさもあつたようです。



※1 マイプロ…マイプロジェクト(My project)。自分の興味関心のあることややってみたいことをテーマに設定して行動することを通して学びを得ること。

※2 ビプリオバトル…本を紹介し合い、一番読みたいと思った本を決めるバトル。京都大学から広まった読書会の形式で「知的書評合戦」とも呼ばれている。

※3 英語多読…絵本や映像等を使って、やさしめの英語をたくさん読むこと。英語のインプット力が高まる。

【問い合わせ】

総合政策課 学習センター ☎31-5195

高齢者の交通事故防止対策の一環として、運転免許証を自主返納された方へ支援事業を行っています。

第4回 軽井沢町消防団ふれあいフェスティバル

消防団の活動を町民の皆様にご覧いただき、消防団への理解や関心を深めるため、消防団ふれあいフェスティバルを開催します。

と き 10月2日(日) 9時から12時まで(雨天決行) **と ころ** 中央公民館
主な内容 ・消防車仕様の超小型電気自動車『コムス』試乗体験
・ゲームに参加して消防グッズやお菓子をゲット! ・はしご車&救助工作車の展示 など

他にも、ステージイベント、展示コーナー、学びゾーン、チャレンジゾーンなど、子どもから大人まで楽しめるイベントが盛りだくさんです。皆様お誘いあわせのうえ、ぜひお越しください。

【問い合わせ】 消防課 ☎45-0119

紅葉まつり開催中 11月6日(日)まで 2022 KARUIZAWA AUTUMN LEAVES FESTIVAL

紅葉まつりが開催中です。紅葉まつりの各イベントの詳細や問い合わせは、右下の二次元コードから確認できます。ぜひ、秋の素敵な軽井沢をお楽しみください。

●お詫びと訂正

広報かるいざわ9月号(令和4年9月1日発行)4ページ「紅葉まつり」の記事内【アウトドアどんぐり体験】の集合時間に誤りがありました。お詫びして訂正いたします。

訂正前: 集合時間 9時 訂正後: 集合時間 13時30分



※新型コロナウイルスの感染状況等により、主催者の判断で内容の変更や開催を中止する場合があります。申し込み前に問い合わせてください。

【問い合わせ】 観光経済課 観光商工係 ☎45-8579

電話でお金詐欺(特殊詐欺)に気をつけましょう

県内での「電話でお金詐欺」(特殊詐欺)が増えてきています。8月末時点での被害件数等は、左記のとおりとなります。

●被害件数 123件
※前年同月比 20件増

●被害金額 3億4,097万円余り
※前年同月比 約1億6,666万円増

ご自身でも注意していただき、また、家族の方が被害に遭わないよう気をつけましょう。

対策方法を一部紹介します。

●自宅の電話機にひと工夫
在宅時も留守番電話設定・迷惑電話対策サービス、警告通話録音機能を活用しましょう。

町では、警告・録音機能付き電話機等の購入に対して補助を実施しています。年齢制限等がありますので、詳しくは、問い合わせください。

●お金の話がでたら、まず相談
家族、最寄りの警察署、または、相談窓口(☎9110)へ相談しましょう。

【問い合わせ】

住民課 住民係

☎45-8540

「ハロウィンジャンボ宝くじ」と「ハロウィンジャンボミニ」が、全国で2種類同時発売中です!

今年のハロウィンジャンボは、**1等・前後賞合わせて5億円!**

1等 3億円 11本 前後賞各 1億円 22本

※当せん本数は発売総額330億円・11ユニットの場合

同時発売のハロウィンジャンボミニは、**1等・前後賞合わせて5,000万円!**

1等 3,000万円 20本 前後賞各 1,000万円 40本

※当せん本数は発売総額150億円・5ユニットの場合

発売期間 10月21日(金)まで
抽選日 10月28日(金)

長野県内の宝くじ売り場でお買い求めください。
また、PCやスマホからもネット購入できます!

この宝くじの収益金は、市町村の明るいまちづくりや環境対策、高齢化対策など地域住民の福祉向上のために使われます。

あなたのチカラを消防団に
【問い合わせ】 消防課 ☎45-0119

令和4年10月1日 第723号

広報かるいざわ = 20 =



お知らせ Information

募

募集

知

お知らせ

イ

イベント

※新型コロナウイルスの感染状況等により、イベント等が中止や変更となる場合があります。

募

県営住宅入居者募集

佐久地区の県営住宅の入居者を募集します。

募集の詳細については、10月下旬頃に県のホームページで確認いただくか、長野県住宅供給公社佐久管理センターへ問い合わせてください。

- 受付期間** 11月1日(火)から8日(火)まで
- 受付場所** 佐久合同庁舎 4階
長野県住宅供給公社 佐久管理センター

【申し込み・問い合わせ】

長野県住宅供給公社 佐久管理センター
☎0267-78-5410

募

有料広告主を募集します

町では、自主財源を確保するため、町内住民へ送付する「令和5年度東北信市町村交通災害共済加入申込書送付用封筒」への広告主を募集します。

●広告媒体の概要

- ・封筒の規格
マド付クラフト封筒長型3号
(120ミリメートル×235ミリメートル)の裏面
- ・広告数 2枠
- ・広告掲載の範囲 (1枠当たり)
縦4センチメートル×横10センチメートル
- ・作成予定枚数 11,000枚 (令和5年2月発送分)
- ・広告掲載料 1枠あたり15,000円

●募集期限 10月31日(月)まで

※募集要項その他詳しい内容は、町ホームページをご覧ください。

【問い合わせ】 住民課 交通政策係 ☎45-8540

知

インボイス制度説明会のご案内

佐久税務署において、今まで消費税の申告をしたことがないなど、消費税の基本的な仕組みから知りたい方向けに、インボイス制度に関する説明会を開催します。

- と き** 10月5日(水)・11月2日(水)・12月7日(水)
- 時 間** 10時から11時まで／14時から15時まで
- と ころ** 佐久税務署 2階会議室
- 定 員** 各回20名

(開催日2日前までの電話による事前予約制)

【問い合わせ】 佐久税務署 個人課税第一部門
☎0267-67-3462

募

町営住宅入居者募集

子育て世帯や住宅に困っている比較的收入の少ない世帯の方に対し、町営住宅の入居者を募集します。

- 受付期間** 10月3日(月)から7日(金)まで
- 抽選会・入居説明会**
と き 10月13日(木) 10時から
と ころ 役場 第1会議室
- 募集団地** 旧軽井沢団地、矢ヶ崎団地、
中軽井沢団地(世帯用)、借宿団地、
浅間台団地
(募集団地は変更になる場合があります。)
※設備機器、建具は新品ではありません。
- 入居時期** 11月1日(火)以降指定する日
- 入居資格** 次の条件のどちらかに当てはまる方
・町内に住所または勤務先のある方で同居あるいは同居しようとする親族(婚約者含む)がいる方
・60歳以上の方
※中軽井沢団地はその他条件あり
- 必要書類** ①入居申込書 ②住民票謄本
③所得証明・源泉徴収票等
④納税証明書
⑤給与証明書(勤務年数が1年未満の方)
⑥婚約誓約書(所定様式) ⑦退職証明書
※⑤から⑦までは該当者のみ必要

【申し込み・問い合わせ】 住民課 住民係 ☎45-8540

募

共生社会実現のための手話講座 受講者募集

手話や聴覚障がいに対する理解を深めていただくため、共生社会実現のための手話講座「楽しく学ぼう手話(入門編)」を以下のとおり開催します。

- と き・と ころ** 10月24日(月) 木もれ陽の里
12月1日(木) 佐久市 野沢会館
- 時 間** 14時から16時まで
- 内 容** ろう者の体験談を聞いたり、あいさつや簡単な日常会話に関する手話単語を学びます。
- 参加資格** 手話に興味のある方
- 参 加 費** 無料
- 申込方法** 各開催日の3日前の17時までに、「参加申込書」をFAXまたはメールで提出いただくか、電話で申し込んでください。

【申し込み・問い合わせ】

佐久保健福祉事務所 福祉課 福祉第二係
☎0267-63-3143 FAX 0267-63-3110
E-mail : sakuho-fukushi@pref.nagano.lg.jp

知

雲場池周辺の駐車場利用について

紅葉シーズンを迎え、雲場池周辺の混雑が予想されます。住民の皆さまには、ご不便をおかけしますが、ご理解とご協力をお願いします。

雲場池周辺を訪れる際は、新軽井沢地区にある矢ヶ崎公園駐車場、新軽井沢駐車場、軽井沢駅北口西側駐車場、旧軽井沢地区にある旧軽井沢駐車場の町営駐車場のほか、周辺の民間駐車場を利用し、徒歩やサイクリング等で散策していただくよう周知をしています。

詳しくは、町ホームページを確認してください。



【問い合わせ】 観光経済課 観光商工係 ☎45-8579

知

スカップ軽井沢(プール)休館のお知らせ

10月24日(月)から31日(月)まで、水の入替え作業のため臨時休館とします。ご迷惑をおかけしますが、ご理解とご協力をお願いします。

なお、トレーニングルームは、通常営業となりますので、利用いただけます。

【問い合わせ】 スカップ軽井沢 ☎48-2145

知

クマとの遭遇に注意してください

町内の山林では、クリ等の実り時期となりました。重要な栄養源になるクリやドングリ等を求めてクマは広く徘徊します。

クマとの遭遇事故を防ぐためにも、散歩やクリ拾い、キノコ採りに出掛ける際には、クマ鈴やラジオなど音の出るものを必ず携帯してください。

特に見通しの悪いやぶ付近を通行する際には、十分に注意してください。

【問い合わせ】 環境課 野生鳥獣対策係 ☎45-8556

知

東信地区労働フォーラム開催

労働問題に関する知識と理解を深め、安定した労使関係の形成促進と勤労者福祉の向上のため、労働フォーラムを開催します。

- と き 11月10日(木) 13時30分から15時30分まで
- と ころ 佐久合同庁舎5階 講堂
- 講 師 合同会社リベレイター代表 白石 真樹 氏
- 演 題 「若者を採用・定着化できる企業のヒミツ」
～ポイントは教育体制・評価制度・組織文化～
- 受 講 料 無料
- 申込方法 電話で申し込んでください。
- 申込期限 11月4日(金)まで

【申し込み・問い合わせ】 長野県東信労政事務所 ☎0268-25-7144

知

長野県最低賃金のお知らせ

10月1日(土)から「長野県最低賃金」が、時間額908円に改正されます。この機会に確認してください。

【問い合わせ】 長野労働局労働基準部賃金室 ☎026-223-0555

知

マイナポイント第2弾の対象となるマイナンバーカード申請期限の延長について

マイナポイント第2弾の対象となるマイナンバーカードの申請期限について、「9月末」から「12月末」までとなりました。

まだ、マイナンバーカードを申請していない方は、早めに申請してください。



マイナポイント
事業ホームページ

【問い合わせ】 住民課 戸籍係 ☎45-8540

知

農業保険に加入しませんか

農業経営には、自然災害や価格低下など様々なリスクがあります。農業経営の安定のために、農業保険をぜひ利用してください。

農業保険には、農業経営収入保険事業と農業共済事業の2つを用意しています。詳しい補償内容等は、ホームページをご覧ください。



NIOSAI長野ホームページ

【申し込み・問い合わせ】 長野県農業共済組合 佐久支所 ☎0267-58-2580

知

食品取扱い従事者の皆さんへ
検便実施のお知らせ

●とき・ところ

11月1日(火) 佐久食品衛生協会軽井沢支部事務所
(発地市庭内)、借宿公民館、旧軽井沢公民館、新軽井沢公民館

11月2日(水) 佐久食品衛生協会軽井沢支部事務所
(発地市庭内)

●時 間 9時から10時30分まで

●検査費用 370円(1検体)
O-157希望の方は1,000円(1検体)

●持 ち 物 会員証・検便・保菌検査申請書・検査費用

【問い合わせ】 佐久食品衛生協会 ☎0267-64-2200

イ

保健補導員会主催
ノルディックウォーキング教室

- と き 10月12日(火) 13時30分から15時30分まで
(受付: 13時15分から13時30分まで) ※雨天中止
- コース 【初級コース】湯川ふるさと公園周辺
- 集合場所 湯川ふるさと公園 フットサルコート前
- 費用 無料
- 参加条件 医師等に運動を制限されていない町民
- 持ち物 ウォーキング用シューズ、リュック、
タオル、帽子、飲み物、
ポール(無料で貸し出し有)
- 定員 10名(定員になり次第締め切ります。)
- 申込期限 10月11日(火)まで

【申し込み・問い合わせ】

保健補導員会事務局(保健センター) ☎45-8549

イ

「頭と体の健康教室」開催のお知らせ

認知症予防教室です。みんなで楽しく頭と体を動かしましょう! 継続して参加することが認知症予防に効果的です。参加をお待ちしています。

お越しの際はマスクを着用してください。

- と き 10月11日(火)・25日(火)
10時から/13時30分から
- ところ 木もれ陽の里 第1会議室
- 参加費 無料
- 持ち物 筆記用具・飲み物
- 定員 10名(電話予約必要)

マスク着用を
お願いします



【申し込み・問い合わせ】

保健福祉課 地域包括支援センター ☎45-3269

イ

オレンジカフェ(認知症カフェ)
開催のお知らせ

認知症の方の介護をしている方、同じ悩みを持つ方と話しませんか。介護ストレスの軽減だけでなく、新たな出会いや地域とのつながりの場にしませんか。

お越しの際はマスクを着用してください。

- と き 10月28日(金) 10時から
- ところ 中央公民館
- 内容 クッキーづくり
- 参加費 無料
- 持ち物 エプロン、三角巾
- 定員 10名(電話予約必要)

【申し込み・問い合わせ】

保健福祉課 地域包括支援センター ☎45-3269

知

「県下一斉司法書士無料法律相談会」開催

10月1日の「法の日」にちなんで、長野県司法書士会佐久支部による相談会が開催されます。

- と き 10月29日(土) 13時から16時まで
- ところ 町中央公民館
- 応談者 長野県司法書士会佐久支部所属の司法書士
※相談は無料で、予約不要です。

【問い合わせ】 長野県司法書士会 佐久支部

☎0267-26-5774

知

「一般市民向け無料調停手続相談会」開催

令和4年10月、調停制度は発足100周年を迎えます。この制度を多くの方に知っていただき、問題解決に活用していただくため、佐久調停協会による相談会が開催されます。

- と き 10月29日(土) 10時から15時まで
- ところ 佐久平交流センター
- 相談内容 民事、夫婦関係、相続問題等の調停手続
の利用に関する相談
※相談は無料で、予約不要(先着順受付)です。

【問い合わせ】 長野地方・家庭裁判所 佐久支部

☎0267-67-2077

イ

第6回町民講座開催のお知らせ

(信州大学社会基盤研究所・

東京大学先端科学技術研究センター連携事業)

高齢者の財産を狙う犯罪が後を絶ちません。狙う集団も進化を遂げてきており、その対策を地域全体で行なっていくことが求められています。

本講演では、法学の立場でまちづくり研究に関わってきた経験から、軽井沢町における高齢者を狙う犯罪の特徴と、自らの財産を守る方法についてお話しします。

- と き 10月18日(火) 15時から16時まで
- ところ 発地市庭イベントスペース
- テーマ 高齢者を狙う犯罪
ー被害に遭わないためにー
- 講演者 丸橋 昌太郎氏(信州大学社会基盤研究所長)
- 入場料 無料
- 定員 先着50名
- 申込方法 10月14日(金)までに
右の二次元コード、
または電話で申し
込んでください。



【申し込み・問い合わせ】

信州大学社会基盤研究所 軽井沢オフィス ☎31-5360
(平日10時から16時まで)

軽井沢病院からのお知らせ

《来院される前のお願》

発熱、咳、頭痛、下痢等の症状がある方は、来院される前に電話をいただくか、ホームページにある発熱外来問診入力フォームに入力をお願いいたします。担当者から折り返しの電話があります。保険証を持参してください。



発熱外来
入力フォーム
はこちら

《医療費あと払いサービスのご案内》

外来の会計待ち時間短縮のため、ご希望の方は「医療費あと払いサービス」によるお支払いができますようになりました。

※一部利用料が発生します。

・スマートフォン等をお持ちであれば、外来待ち時間中に口座情報等を登録するだけで診察終了後、すぐにお帰りができます。

・会員登録をしたご本人だけでなく、ご家族の分もまとめてお支払いができます。



医療費あと払い
サービス
詳細ページは
こちら

《軽井沢病院だより「番掛」のご紹介》

病院だより「番掛」は、スタッフが町民の皆さんにお伝えしたいことを記事にしています。実際に働くスタッフだからこそ伝えられる情報で載っています。軽井沢病院や町施設で配布しているほか、ホームページで閲覧できますので、ご覧ください。



病院だより
「番掛」はこちら

《軽井沢病院で働いてみませんか?》

●随時採用

【正職員】

募集職種 常勤医師
看護師

【会計年度任用職員】

募集職種 看護師
診療放射線技師
看護助手

●令和5年4月1日採用

【正職員】

募集職種 看護師



職員募集に
関する詳細
ページはこちら

【問い合わせ】

軽井沢病院 電話 5111

対話が ひろく 未来

第6回 稲葉 俊郎
第 饗場 晴雄

(軽井沢病院長)
(軽井沢町区長会長・
中軽井沢区長)



対話がひろく未来に関する
ページはこちら

稲葉…今回は軽井沢病院も含む中軽井沢地区の自治にも関わっている饗場さんとの対話です。

饗場…役場庁舎も新しく出来まし、病院の周辺は住民の方が集う場になると思います。気軽に立ち寄れて親しみやすい病院にしてみたいです。軽井沢は「屋根のない病院」と言われるその象徴であってほしいです。

稲葉…病院の基本は困り事の解決です。役場も困り事を解決するという意味では共通です。新庁舎も困り事を広く解決できる場にできればと思います。

饗場…病気の悩みを聞いてもらうだけでも、随分と気持ちが楽になるんですよ。

稲葉…私が軽井沢に引っ越してきました。今は区に入らない人が多いと聞いて驚きました。

饗場…町全体でも区に加入している人は半分に達していないと思います。区に加入してもメリットがない、と言われ、区費を払っていただく説明をして

も損が得かと判断されます。ゴミ集積所は区の役員がボランティアで掃除していますが、「町民税を払っているから区費は払いたくない」「ゴミは町で集めているから区は関係ない」と言われ、悲しいです。

稲葉…生活での共助・互助の役割が、区の大切な役割です。饗場…「共助って一体なんですか」というのが今の感覚かもしれません。

稲葉…病院という場も共助・互助の場に貢献したいと思っています。6月26日に開催した軽井沢病院祭もその一環です。畑や田んぼは自然な共助・公助の場だったのだと思います。何かを一緒に作るプロセスも大事です。ね。病院祭でも共に「おくすりてちょう」を作りました。同じ地区に住んでいるご縁は大切です。

饗場…感染症の流行の中で、人を集めること自体がすごく難しいです。年寄りは話すことが「くすり」なんです。

稲葉…換気がよく風通しのいい場で、会食などの機会をなくせば安全です。以前のものを新しい形式で工夫することに意義があると思います。世界保健機関(WHO)の健康の定義の中に、「健康とは肉体的にも精神的にもそして社会的にも満たされた状態」という一節があり、健康の要素として「社会的なつながり」は大きいのです。

饗場…今までは打ち上げや懇親会がついて回っていましたが、今後はそういうものをしっかりと分けていけばいいんじゃないかな。その方が参加しやすい人もいます。

稲葉…参加者のつながりを深め、共助・互助の場を作ることが目的と共有して、飲食なしで実施する方がいいと思います。なんでも中止ではなく、工夫して実施する方が意義深いです。感染対策など疑問に思うことがあれば、わたしたちを頼ってください。そうした協力も医療者の役割だと思っています。不安なことは気軽に声を掛けてください。

饗場…中軽井沢地区を共によくしていきたいと思います。今後ともよろしく願っています。

●本対談の全文は病院ホームページで公開しています。

御代田町・小諸市のイベント情報などをお知らせします

インフォメーションこもろ

<https://www.city.komoro.lg.jp/>

音楽のまち・こもろ ミニコンサート

嶋田 多華子 ～秋風かおるソプラノコンサート～

小諸市の美しさを堪能できる、秋という季節ならではの童謡と、この季節にピッタリな昭和ヒット曲をお送りします。お子様にも楽しんでいただけるよう、ディズニーの名曲も選曲。演奏は、小諸高等学校音楽科卒業・きらら会のソプラノ嶋田多華子さん&ピアノ小池典子さんです。



嶋田 多華子

と き 10月28日(金) 18時から18時30分まで
ところ 小諸市 市民交流センター ステラホール
曲 目 秋の子(童謡)、秋桜(山口百恵)、
 いつか夢で(眠りの森の美女:ディズニー)、
 Let it go(アナと雪の女王:ディズニー) 他
 ※入場無料・先着150名様鑑賞可能

【問い合わせ】 小諸市 文化財・生涯学習課 ☎22-1700 (代表)

Guide MIYOTA

<https://www.town.miyota.nagano.jp/>

秋季企画展

「平安時代は平安でなかった ～仁和の千曲川大洪水と天仁の浅間山大噴火～」



遺跡に積もる追分火砕流

※新型コロナウイルスの影響で入館者の地域制限、臨時休館などがあります。お越しの際は、電話で問い合わせいただくか、ホームページを確認してください。

みやびな王朝文化が華ひらく平安時代は大きな災害の多い時代でした。信濃国(現在の長野県)でも仁和4(888)年に千曲川の大洪水、天仁元(1108)年に浅間山の大噴火がおきました。今回の企画展では、それらの2つの大災害と発掘調査で解明されてきた平安時代の様子を展示紹介していきます(有料展示)。

と き 10月1日(土)から11月27日(日)まで
 9時30分から17時まで(入館は16時30分まで)
ところ 浅間縄文ミュージアム 企画展示室
休館日 月曜日、祝日の翌日ほか

【問い合わせ】 浅間縄文ミュージアム ☎32-8922

八本の長い脚でひよここと地面を歩く、クモのような見た目のザトウムシ。小豆ほどの大きさの体には小さな目があるものの、ほとんど視力がありません。目の見えない方が杖を使うように、脚で周りを探りながら歩くのはそのためです。彼らが活動するのは天敵の少ない夜がメイン。落ちている木の实や弱った虫などを食べ、私たちが知らない間に森を掃除してくれています。なお、恋の季節は秋で、オスとメスの二匹で寄り添う姿が見られるのは今だけです。

驚いたことに、ザトウムシの姿は三億年前からほとんど変わっていないそうです。浅間山麓の仲間たちの中では、最も身近な「生き化石」と言えるでしょう。ゆっくりと、途切れることなく子孫を残してきたのですね。重力を感じさせない歩き方の向こう側に、悠久の時の流れを感じます。

三億年前から

浅間山麓の仲間たち ⁽²³⁰⁾



NPO法人ピッキオ
☎46-3818



10月

子育てひろば



	内 容	と き	対 象 等
保健センター ☎45・8549	9・10か月児健診	28日(金) 受付時間は、個別通知を確認してください。	【対 象】 令和3年12月16日～ 令和4年1月31日生
	1歳6か月児健診	7日(金) 受付時間は、個別通知を確認してください。	【対 象】 令和3年2月生
	3歳児健診	20日(木) 受付時間は、個別通知を確認してください。	【対 象】 令和元年9月生
	乳幼児相談（予約制） 妊婦相談も応じます。 計測のみの方も予約制です。	4日(火)・21日(金) 9時～12時	【対 象】 0歳～就学前までの乳幼児とその 保護者・妊婦 ※個別に保健師・栄養士が相談に応じます。
子育て支援センター 「るるる」 ☎45・5744	作ってあそぼう 「簡単な製作をして遊びます」	11日(火) 10時30分～11時 14時～14時30分	【対 象】 未就学児とその保護者
	なかよし広場1 「おねんねアート」	3日(月)・18日(火) 10時～12時 13時～15時	【対 象】 0歳～3歳児向け 季節のパネルをバックに写真が撮れます。
	なかよし広場2 「わらべあそび」	4日(火)・27日(木) 10時30分～10時45分 14時～14時15分	【対 象】 0歳～3歳児向け 親子で楽しめるふれあい遊びをします。
	なかよし広場3 「ハッピーバースデー」	21日(金) 10時～11時	【対 象】 未就学児とその保護者 誕生月のお子さんの手形足形をとります。
	子育て講演会（予約制） 「乳歯を守ろう」	25日(火) 10時30分～11時30分	【講 師】 長野県歯科医師会 【対 象】 0歳～3歳児とその保護者 【申 込】 24日(月)まで ※定員10組（事前申し込みが必要です。）
	おはなしでてこい 「10月のおはなし」	24日(月) 10時30分～10時45分	【対 象】 0歳・1歳児向け
		14日(金) 10時30分～10時45分	【対 象】 2歳・3歳児向け
	子育てダイヤル (毎週火曜日)	4日(火)・11日(火)・ 18日(火)・25日(火) 9時30分～12時	【対 象】 0歳～3歳児 助産師・保健師・保育士が相談に応じます。
	ぴよぴよベビー相談	3日(月) 13時～16時	【対 象】 0歳・1歳児 助産師・保健師・保育士が相談に応じます。
保育園	子育て相談	予約受付時間 月曜日～金曜日（祝日除く） 10時～15時	相談日については事前に最寄りの保育園で 予約してください。 東保育園 ☎42-3808 南保育園 ☎45-6516 西保育園 ☎45-1984 中保育園 ☎45-5557

※新型コロナウイルスの感染状況等により、行事が中止または延期になる場合があります。

教育委員会だより

Karuizawa Board of Education Newsletter

8月教育委員会

●定例

8月の定例教育委員会が8月26日に開催されました。
事務局より次の案件を提出し、審議されました。

【審議事項】

- ①各種行事への後援等について（1件）
- ②令和4年度要保護標準要保護児童生徒援助費認定について
- ③令和5年度実施計画について

教育委員紹介

議会定例会9月会議において、議会の同意が得られ、教育委員の任命となりました。

委員 本城 慎之介 氏

任期

令和4年10月1日から
令和8年9月30日まで



児童手当を指定口座に振り込みます

令和4年6月分から9月分までの児童手当を、10月7日(金)に振り込みますので、受給者の方は入金を確認してください。

低所得の子育て世帯生活支援特別給付金の申請はお済みですか

7月号と8月号でお知らせしました「低所得の子育て世帯生活支援特別給付金」について、支給要件を満たす方で、申請がお済みでない方は、必要書類をそろえたうえで、こども教育課児童係へ申請してください。

申請期限 令和5年2月28日(火)まで

※郵送の場合は、2月28日(火)必着となります。申請期限以降の受付については、給付金の支給ができませんので、期限内に申請してください。給付金の詳細については、町ホームページを確認するか、問い合わせてください。

【問い合わせ先】

こども教育課 児童係 ☎45-8672



児童家庭支援センター

「スマイル」が開設されました

不登校や子どもの発達、養育に関することなど、子ども、子育てについて相談ができる施設、児童家庭支援センター「スマイル」が開設されました。

佐久広域圏内にお住いの18歳未満のお子さんに関する相談を、ご本人やご家族、地域の皆様から受け付けています。

児童家庭支援センター「スマイル」の特徴

児童福祉法に定められた施設で、センター長のほか、子ども家庭相談員2名（社会福祉士、精神保健福祉士）、心理相談員1名（公認心理師、臨床心理士）、里親支援専門相談員1名が常駐し、幅広い相談に応じます。

相談について（無料）

初回相談は、平日9時から17時まで（メール、FAXは24時間受付、翌開所日以降に返信）、2回目以降は必要に応じて、時間外の対応も可能です。相談方法は来所相談のほか、電話やメール、訪問相談なども行っています。

【問い合わせ】

社会福祉法人法延会 軽井沢学園

児童家庭支援センター「スマイル」

軽井沢町大字追分1422番地

☎45-11081 FAX 41-6272

ホームページ <https://karuizawa-gakuen.jp/smile/>



子どもが熱を出して元気がない。こんな時どうしたら良いの？
毎日19時から8時まで、電話で相談ができます

令和5年度 保育園入園申し込みの受付を行います

保育園では、就業などにより、保育を必要とされている方を対象に、次のとおり令和5年度の入園申込を受け付けます。

■申込から入園までの流れ（概要）

- ①10月3日(月)から28日(金)まで
新規の認定申請・入園申込期間
- ▼
- ②11月から令和5年1月上旬
認定・入園基準審査、各園の入園調整
- ▼
- ③令和5年1月中旬 認定証・利用決定通知書発送
- ▼
- ④令和5年2月中旬 一日入園（入園説明会）
- ▼
- ⑤令和5年4月上旬 入園式
- ▼
- ⑥令和5年4月上旬 前期保育料・副食費決定通知



Q 保育園の利用時間は？

A 次のとおり保育の必要量は、保護者の就労時間などにより2種類に区分され、利用可能時間が異なります。これらの利用可能時間を超える場合は、延長保育を利用することになります。（別途延長保育料が必要）

保育の必要量	定 義	利用可能時間
保育標準時間	就労の場合、保護者のいずれかが月120時間以上の就労	7:30～18:30 11時間まで
保育短時間	就労の場合、保護者のいずれかが月48時間以上120時間未満の就労	8:30～16:30 8時間まで

Q 育児休暇中は、保育園にあずけられるの？

A 育児休暇中は、保護者の方がお家でお子さんの育児ができる状況となるため新規申込の場合は、申請ができません。（在園児については、場合によって育児休業中も継続して通園できます。）

【問い合わせ】 こども教育課 児童係 ☎45-8672

◎公立、私立にかかわらず、保育施設（認可保育園、認定こども園、地域型保育）を利用するためには、「保育の必要な事由」と「保育の必要量」を町が審査し、「保育の必要性」を認定するための「教育・保育給付認定申請」と利用を希望する施設を町が確認するための「保育利用希望申込み」が必要になります。

■入園の基準

○保育園

次のいずれかに保護者が該当すること

- ①1か月あたり48時間以上就労している
- ②母親が妊娠中、または出産後間もない
- ③保護者が病気・負傷中または障がい者である
- ④保護者が、同居の親族を常時介護している
- ⑤保護者が、震災・風水害・火災その他の災害復旧にあたっている
- ⑥保護者が、求職活動を行っている（求職証明書の提出が必要となります。証明書の有効期間は3か月間です。）
- ⑦保護者が、就学中であること

■申込日時・場所

と き	と ころ
10月3日(月)～28日(金) 8:30～17:15 (土日祝を除く)	こども教育課 (中央公民館内) (在園者は、各園)

※在園していても他の園への転園希望の場合は、こども教育課へ提出

■申込書の提出

「施設型給付費・地域型保育給付費支給認定申請書」（10月1日以降の平日に上記申込場所で受け取るか、町ホームページからダウンロードしてください。）に必要事項を記入のうえ、上記へ提出してください。また、このほかにも必要な書類や提示いただく書類がありますので、詳しくは、「保育園入園案内」をご覧ください。お問い合わせください。

■入園先の決定

入園先は、第1希望を優先しますが、入園希望が特定の園に集中した場合は、第2希望以降の園になる場合があります。

■保育料・副食費の決定

令和5年度の保育料・副食費は、前期（4月～8月）・後期（9月～翌年3月）に分けて決定します。通知は、それぞれ4月上旬・9月上旬を予定しています。

町内保育園一覧

公立保育園

名 称	定 員	電話番号
軽井沢東保育園	100	☎42-3808
軽井沢南保育園	90	☎45-6516
軽井沢西保育園	130	☎45-1984
軽井沢中保育園	130	☎45-5557

私立保育園

名 称	定 員	電話番号
おおきくなあれ保育園	40	☎45-1800
ポピンズナーサリー スクール軽井沢風越	70	☎03-3447-2102

図書館コーナー



◆中軽井沢図書館

10月イベントのご案内

◎名誉館長 青木裕子 朗読会

「秘密」(『ショウコ』の微笑)より
チエ ウニョン 著

とき 10月8日(土)

14時から

ところ 中軽井沢図書館2階
多目的室(先着30名)

◎ちいさなおともだちの

おはなしの会

とき 10月10日(月・祝)

10時30分から

ところ 中軽井沢図書館2階
多目的室(先着30名)

◎おはなしの会

とき 10月16日(日)

10時30分から

ところ 中軽井沢図書館2階
多目的室(先着30名)

◎図書館友の会

・「図書館研究会」

テーマ「本との出会い」

とき 10月19日(水)

13時から

ところ 中軽井沢図書館2階
多目的室

詳しくは、図書館ホームページをご覧ください。
お問い合わせ



◆離山図書館休館について

休館期間

10月1日(土)から
令和5年6月30日(金)まで

※休館中、離山図書館の図書をご覧になりたいときは、中軽井沢図書館の職員に申し出てください。
翌日以降、中軽井沢図書館で閲覧できるよう用意します。

◆朗読駅伝

今年のテーマは「鉄道」。
青木裕子名誉館長と有志により、テーマにまつわる朗読をリレー方式で披露します。

とき 11月5日(土)

13時30分から

ところ 中軽井沢図書館2階
多目的室

定員 先着30名
参加費 無料

◆図書館文化講座

演題 「言葉を持つ鳥・シジユウカラ
―軽井沢の森での研究―」

講師

鈴木俊貴氏(京都大学白眉センター特定助教)

とき

10月22日(土) 13時30分から15時30分まで

ところ

中軽井沢図書館2階 多目的室

定員

50名

参加費

無料

申し込み

10月1日(土)9時30分より電話・窓口にて申し込みください。定員になり次第締め切ります。

新しい本が入りました!

レッドゾーン	夏川 草介 著
掌に眠る舞台	小川 洋子 著
フォレスト・ダーク	ニコール・クラウス 著
有本葉子 豆	有本 葉子 著
からっぽのにくまん	まつなが もえ 作

市町村と県による
協働電子図書館

デジとしょ信州

365日24時間 いつでも 軽井沢にお住まいの方 在勤在学の方 だれでも
あなたのパソコン・スマホ・タブレットから どこからでも

利用登録受付中 <https://shinshu-kyodo-library.overdrive.com>

【ホームページ】

<https://www.library-karuizawa.jp/>

※蔵書検索・予約ができますので、利用してください。

【申し込み・問い合わせ】 中軽井沢図書館 ☎41-0850 FAX41-0851

※新型コロナウイルスの感染状況等により、サービスを変更・中止する場合があります。

10月

「里親月間」です

「里親について」

子どもが健やかに成長するには、家庭で暮らす時間や経験がとて大切で、様々な事情で、親もとで暮らすことができない子ども(0歳から18歳未満)を自分の家庭に迎え入れ、温かい愛情と家庭的な雰囲気の中で、成長をサポートするのが里親です。

健やかな育ちの場を求める子どもたちのために、里親家庭を募集しています。

「里親の主な種類」

●養育里親

18歳未満の子どもを、家庭に戻るまでの間や自立するまでの間、養育します。期間は数か月の短期の場合もあれば、1年を超えて長期となる場合もあります。

●養子縁組里親

迎え入れる子どもと養子縁組(原則として特別養子縁組)を結ぶことが前提です。養子縁組(法律上の親子関係)が成立するまでの間、「里親」として子どもを養育します。

【問い合わせ】

佐久児童相談所

☎0267-673437

児童家庭支援センター

「スマイル」☎45-1081



スクールサポーター
(臨床心理士・公認心理師)
小林 真理

こころのコミュニケーション

コミュニケーション
とれてる？

先日、上司にあたる友人Aさんから、部下にあたるBさんとの関わりについてこんな話を聞きました。

Bさんが担当する仕事に関して、Aさんが一緒に相手先に訪問する約束があったそうです。「〇月×日、9時半に約束がとれています」と予定の報告を受けていたAさん。当日Aさんは朝から慌ただしく仕事をしていて、約束の時間を忘れそうになっていたそうです。その時です。「Aさん、自分先に行つて相手先と少し話しておきます」とBさんが声をかけてきました。時計をみると9時15分です。相手先の会社まではタクシーで10分かかる程度の距離で、普通に考えればAさんも出発しないといけない時間です。「先に行つて相手先と話す？そんな時間どこにあるんだ？」と、Aさんは瞬間的に思った

そうです。そこへ「先に行くので別々に相手先で…」と追い打ちをかけるようにBさんが声をかけてきたそうです。「え、ちよつと待つて今、9時15分だよ。先に行つて話す時間でもないよね。別々に行くつて…タクシー代も二倍かかっちゃうよ」とAさん。

「そうですよね」と、悪びれた様子もなく純粋に「あそこか」といった表情のBさん。「はい、行くつか」とカバンを持つて席を立つたAさんと後ろからついてくるBさん。結局、同じタクシーで相手先に向かい、約束の時間にちょうどいいタイミングで到着したそうです。帰りの車中でAさんは「自分に話しかけにくい雰囲気があるのか」と尋ねたそうです。するとBさんは「Aさん、仕事している」と時間に追われて忙しそうで…と一言。

友人のAさんは、Bさんからの最後の一言について「自分が忙しそうにしているから話しかけにくい雰囲気をつくつてしまっているのか、自分がコミュニケーションをとれていないのか。仕事をしているのは一緒なのに、Bさんの振舞いにかっかりし、自分自身が苦しくなつてしまつた」とふり返っていました。同時に、「あの時、

先に行くとか、別々に行くとかではなく、『そろそろ時間だから行きませんか』という声かけはできなかったのか」「こういうことまで上司が部下に言つていかなくてはいけないことなのか。仕事以前に社会人としてのコミュニケーションの問題ではないのか。言つたところでわかつてもらえることなのか。」と堂々巡りしていました。

仕事をしていくうえで、仕事の質はそれぞれ得意不得意があつたとしても、相手の立場や仕事を尊重し「コミュニケーションやいわる『報連相』をとることは、それぞれの得意不得意を互いに補い合うための大切な手段です。日ごろから円滑なコミュニケーションがあれば、仕事の質も上がるのではないでしょうか。人の振り見て我が振り直せ、そんなことを思つたエピソードでした。

過去の『こころのぼ』は、町ホームページからご覧になれます。



T・T(ティームティーチング) 講師募集!

(会計年度任用職員)

勤務場所 町立小学校
応募資格 小学校教員免許を有する方

応募期限 10月14日(金)まで
募集人員 2名

勤務時間等

勤務 学校により勤務時間が異なります。実働7時間45分
期間 11月1日(火)から
令和5年3月31日(金)まで

休日 土日祝日、年末年始
給与 月給199,600円から
待遇 通勤手当・期末手当等

医療的ケア看護職員 募集!

(会計年度任用職員)

勤務場所 町立小学校

応募資格 看護師・准看護師の資格を有する方

応募期限 10月31日(月)まで
募集人員 若干名

勤務時間等

勤務 8時25分から16時55分まで
期間 令和5年1月中旬から
令和5年3月31日(金)まで

休日 土日祝日、年末年始
給与 月給174,500円から
待遇 通勤手当・期末手当等

【申し込み・問い合わせ】

こども教育課 学校教育係
☎45・8672

保育士募集!

(会計年度任用職員)

勤務場所 町内4保育園のいずれか
応募資格 保育士の資格を有する方

応募期限 10月7日(金)まで
募集人員 若干名

勤務時間等

勤務 7時30分から19時まで
シフト制 実働7時間45分
期間 11月1日(火)から
令和5年3月31日(金)まで

休日 週休2日(休日出勤あり)
給与 月給163,400円から
待遇 通勤費支給(規定あり)
社会保険加入

厚生員募集!

(会計年度任用職員)

勤務場所 町内児童館のいずれか
応募資格 教員免許または保育士の資格を有する方

応募期限 10月7日(金)まで
募集人員 若干名

勤務時間等

勤務 9時45分から18時30分まで
期間 11月1日(火)から
令和5年3月31日(金)まで

休日 週休2日(休日出勤あり)
給与 月給163,400円から
待遇 通勤費支給(規定あり)
社会保険加入

【申し込み・問い合わせ】

こども教育課 児童係
☎45・8672

中央公民館講座案内

【申し込み・問い合わせ】 中央公民館 ☎45-8446

対 象 者	町内在住者または在勤者 ※受講希望者が5名以内のときは、開講しない場合があります。
申し込み	10月3日(月)8時30分より、中央公民館窓口または電話で申し込んでください。 ※新型コロナウイルス感染拡大防止のため、中止になる場合があります。
費 用	材料費・テキスト代 ※初日に集金します。※欠席・途中キャンセル時は払い戻ししません。

●親子体験講座 バルーンアート 定員：10組

と き	10月16日(日) 13時～15時 (全1回)
持ち物	飲み物
費 用	材料費 100円
講 師	千葉 寛美 先生

●軽井沢再発見教室 軽井沢の草花 ～秋の植物観察～ 定員：10名

と き	10月18日(火) 10時～12時 (全1回)
ところ	雲場池周辺 ※現地集合、現地解散
持ち物	筆記用具、飲み物、外を歩きやすい服装、帽子、雨具等 (必要に応じて)
講 師	植物園園長

●親子体験講座 親子でDIY 定員：10組

と き	10月23日(日) 10時～12時 (全1回)
持ち物	金槌、プラスドライバー、鋸、飲み物
費 用	材料費 1,000円
講 師	太田 倉雄 先生

●着物着付け教室 定員：10名

と き	11月8日、15日、22日、29日 火曜日 18時～20時 (全4回)
持ち物	着物、名古屋帯、ひも4本、伊達締め2本、肌じゅばん、長じゅばん、裾よけ、足袋、フェイスタオル2～3本、お手持ちの小物類
講 師	中山 英子 先生

●パソコン教室 Webアプリ体験講座 定員：6名

と き	11月8日・15日・17日・22日・24日・12月1日・6日・8日 火曜日・木曜日 14時～16時 (全8回)
持ち物	パソコン、筆記用具、スリッパ
費 用	テキスト代 500円
講 師	柳澤 瀧登 先生

●スマートフォン・タブレット教室 ～応用編～ 定員：6名

と き	11月9日・16日・23日 水曜日 10時～12時 (全3回)
持ち物	スマートフォンまたはタブレット、充電器、筆記用具、スリッパ
費 用	テキスト代 500円
講 師	西原 恭子 先生

●クリスマスアレンジ ～ガラスフレームで壁かけをつくります～ 定員：10名

と き	11月16日(水) 10時～12時 (全1回)
費 用	材料費 1,500円
講 師	真鍋 寿美子 先生

中央公民館からのお知らせ

【申し込み・問い合わせ】 中央公民館 ☎45-8446

第38回 軽井沢町総合文化展

出品者
募集中!

【来館者の方へ】

と き 11月3日(木・祝)から11月6日(日)まで
9時から17時まで
※ただし、最終日11月6日(日)は15時まで
ところ 中央公民館および老人福祉センター
※新型コロナウイルスの感染状況等により、中止となる場合があります。

【出品者の方へ】

出品資格 町内在住者および在勤者
応募方法 10月18日(火)までに中央公民館・老人福祉センターへそれぞれ申し込んでください。
注意事項 搬入・搬出は出品者が責任を持ち、三密を避けるため、最小限の人数で行ってください。

例年11月中旬頃に開催しております「第51回軽井沢文化祭」は新型コロナウイルス感染拡大防止のため中止します。

令和5年 軽井沢町^{はたち}二十歳の集い(旧:成人式)

【式典について】

と き 令和5年1月7日(土)
ところ 中央公民館
受付 10時から
式典 11時から 12時30分終了予定
対象 平成14年4月2日生まれから
平成15年4月1日生まれまで

【名称について】

これまでの「成人式」から「^{はたち}二十歳の集い」に変更し、これまでどおり、20歳を迎える方を対象に開催します。

該当者には、案内通知を9月下旬から随時発送しています。詳しくは、案内通知をご覧ください。
通知が届かない場合は、問い合わせてください。なお、案内通知が無くても、該当の方は当日参加できます。
※新型コロナウイルスの感染状況等により、中止もしくは式典の内容を変更する場合があります。

軽井沢 花と緑のマイスター講座 認定証授与式

9月5日(中央公民館)
令和3年10月から令和4年9月までの期間、講座の課程を修了した24名の方が「軽井沢 花と緑のマイスター」に認定されました。



植物園だより



ウメモドキ 梅擬

●講演会開催のお知らせ
と き 10月16日(日)
13時30分から15時まで
軽井沢町植物園 展示館
植物の多様性と人との関係
講師 大窪 久美子 氏
(信州大学教授)
申し込み 10月3日(月)9時より電話で
申し込んでください。
定員 15名(先着順)
参加料 入園料のみ

●植物観察会のお知らせ
と き 10月30分から11時30分まで
13時30分から14時30分まで
※同じ内容のものを午前と午
後の2回開催します。
ところ 軽井沢町植物園
講師 植物園園長
①10月9日(日) 秋の植物観察3
同じ植物で実のなる樹と
ならない樹がある雌雄異株
の植物や、氷河時代の生き
残り植物ともいわれるハナ
ヒョウタンボク等、見頃の
植物について紹介します。

②10月23日(日) 秋の植物観察4
もみじ類の紅葉や果実な
ど紹介し、その分類の基礎
を学びます。
申し込み 10月1日(土)9時より電話で
申し込んでください。
定員 各回15名(先着順)
参加料 入園料のみ
入園料 小学生以上
1人1回100円
(展示館入館料含む)
※開花状況により内容が変更
になる場合があります。
●町植物園では、感染予防に
取り組み開園しています。
園内では混雑することのな
いよう、離れての散策にご
協力ください。
●天候状況や新型コロナウイルスの感染
状況等により、講演
会や観察会等のイベントが中
止となる場合があります。

【問い合わせ】
植物園 ☎48・3337



ハナノキ モミジの仲間

堀辰雄文学記念館からの
お知らせ

秋の朗読会

軽井沢図書館朗読ボラン
ティア「オオルリ」の皆さん
による朗読会を開催します。
と き 11月12日(土)
13時30分から15時まで
堀辰雄文学記念館 閲覧室

ところ 堀辰雄文学記念館 閲覧室
内容 「堀辰雄詩集」より) ほか
定員 25名
参加費 入館料のみ
入館料 大人 400円
小中高生 200円

申し込み

10月11日(火)9時より電話・
窓口にて申し込んでください。

特別企画展

「萩原朔太郎没後80年
萩原朔太郎と堀辰雄」

開催中です。お出かけくだ
さい。
期間 12月27日(火)まで
休館日 水曜日(祝日は開館)
(10月31日(月)までは無休)

※新型コロナウイルスの感染
状況等により、中止となる
場合があります。

申し込み・問い合わせ

堀辰雄文学記念館
☎45・2050

軽井沢の植物と 方言 67

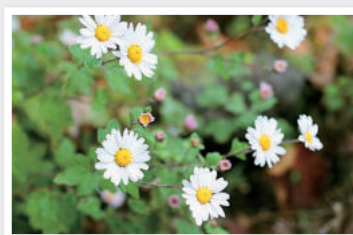

野山に咲く竜腦の香り
リュウノウギク 竜腦菊

町内にも自生し、本州(宮
城県南部・新潟県以西)、四
国、九州(宮崎県)の日当た
りのよい山地の崖に見られる
多年草です。10月上旬から下
旬頃、白色と黄色の花をつけ
ます。リュウノウギクの名前
は、茎や葉に竜腦に似た香り
の揮発性の油が含まれること
に由来します。ただし、この
香りは他の多くの菊の仲間に
も共通のようです。

方言と由来等

①ノギク
野原に咲く菊の意味。

②ヤマギク
山に咲く菊の意味。

【参考文献】佐藤邦雄(1978)
信州佐久の植物方言

問い合わせ

植物園 ☎48・3337

広告

October 10月イベント Event

くっつけコンサート 多目的室前
10月2日(日) 時間: 11時、13時半
くっつけ市場 10月2日(日)・16日(日)
時間: 10時~14時
同時開催 10月16日(日) 図書館友の会「古本市」

※コロナウイルス対策で中止になる場合があります。

しなの鉄道中軽井沢駅
くっつけテラス
お問い合わせ先
TEL: 0267-41-0743
FAX: 0267-41-0511 軽井沢町大字長倉 3037-18

指定管理者 株式会社 フードサービスシワ

広告

スマホひとつで簡単! 便利!
回遊軽井沢

2022.9.26 ~ 2023.3.31

回遊軽井沢で出来ること

ぶぶの軽井沢
オンデマンド交通

行きたい時に
行きたいところへ
おとな 400円
こども 200円

交通チケット

スマホで買える
交通チケットで
便利に軽井沢を
楽しもう!

エキトマ
EKITOMA TICKET

グルメや
アクティビティ等使える
1枚500円の
電子チケットが買える!

詳しくは

回遊軽井沢 | Q で検索 JR東日本 Seibu Holdings



軽井沢大賀ホール10月コンサートスケジュール



と き	開 演	公 演 内 容	問い合わせ
1日(土)	16時	【軽井沢大賀ホール主催公演】 清水ミチコ トーク&ライブ 【売切れ】	軽井沢大賀ホール ☎42-0055
2日(日)	16時	明治大学マンドリン倶楽部 創部100周年記念 明治大学マンドリン倶楽部 軽井沢演奏会 【未就学児入場可】	明治大学 軽井沢御代田駿台会 明治大学校友会 佐久地域支部 土屋岐美人 ☎090-2720-6243
9日(日)	14時	～八尋先生指揮者就任45周年記念～ 佐久レーレルコール 第42回定期演奏会	佐久レーレルコール 寺田 ☎090-1767-1529
10日(月・祝)	14時	マウントあさま室内合奏団演奏会 (第21回ワークショップ) 【入場無料・未就学児入場可】	マウントあさま室内合奏団 事務局 (担当: 平澤) e-mail: kaz.hirasawa@jcom.zaq.ne.jp
15日(土)	15時	軽井沢大賀ホールCLASSICS 2022 反田恭平 ピアノ・リサイタル 【売切れ】	東京フィルチケットサービス ☎03-5353-9522 (平日10時～18時)
19日(水)	10時20分	トレマルながの 歌・ダンス・演奏の発表会	トレマルながの akcoosan428@gmail.com (渡辺)
22日(土)	14時	【軽井沢大賀ホール主催公演】 ウクライナ支援 軽井沢町民音楽祭 テチアナ・ラヴロワ&ヤーナ・ラヴロワ チェロ リサイタル	軽井沢大賀ホール ☎42-0055
23日(日)	14時	藤田真央 ピアノ・リサイタル	オフィス・マユ ☎026-226-1001 (平日9時30分～18時)
25日(火)	14時45分	「きっと満足！コンサート」へのお誘い 【入場無料・未就学児入場可】	ツグ音楽レジーア マネージャー 田中國男 ☎090-3387-1331
28日(金)	10時20分	Open Networking Conference Japan 2022	Onic Japan 事務局 (イーサイド内) ☎03-6435-8789
29日(土)	15時	TSUKEMEN CONCERT the BEST ～Road to 15th Anniversary～	チケットポート ☎03-6327-3710 (平日10時～18時)

※新型コロナウイルスの感染状況等により、公演が「中止」もしくは「延期」となる場合があります。

※各公演の問い合わせは、主催者へお願いします。

※公演により、チケットが売切れの場合もあります。

【公演開催会場】 軽井沢大賀ホール ☎42-0055 (9時から18時まで) ホームページ <https://www.ohgahall.or.jp>

【チケット申し込み】 軽井沢大賀ホールチケットサービス ☎31-5555 (10時から18時まで)

宝くじ 公式サイト

いつでも買える。秒で結果でる。

Quick One
クイックワン

NEW 宝くじ

購入できるのは宝くじ公式サイトだけ！今すぐ会員登録！▶

お問い合わせ先

宝くじコールセンター
TEL 0570-01-1192 (ナビダイヤル 有料)
TEL 011-330-0777 (有料)

木質ペレット 販売

群馬県上野村産

10kg入 1袋 ¥540 (税込)

配達も可

沢屋バイパス店 TEL46-2400

広告

相談窓口



秘密厳守
相談無料

●町民法律相談(予約制)

とき 10月21日(金)

ところ 役場 第6会議室

担当 長谷川 久二 弁護士

【申し込み・問い合わせ】

住民課 住民係

☎45・8540

●合同行政相談

10月17日から23日は「行政相談週間」です。

この相談制度を利用いただくため、町では合同行政相談所を開設します。

(道路・農地・年金・登記・福祉・医療など)

とき 10月19日(水)

ところ 10時から15時まで
木もれ陽の里

相談員 行政相談委員・人権擁護委員・民生児童委員・司法書士

【問い合わせ】

住民課 住民係

☎45・8540



●交通事故相談

とき 10月14日(金)

ところ 10時から15時まで
佐久合同庁舎

※相談日の前日までに予約が必要
要です。予約が無い場合は開催
しませんので、注意してく
ださい。

【申し込み・問い合わせ】

佐久地域振興局

総務管理課 県民生活係

☎0267・63133

●教育相談

(電話での相談もお受けします)

とき 10月17日(月)

ところ 13時から15時まで
スマイル・ステップ・
センター

(軽井沢病院前)

相談員

教育相談員
スクールサポーター

【問い合わせ】

こども教育課 学校教育係

☎45・8672

スマイル・ステップ・センター

☎45・7222

随時相談を受けています。電
話連絡のうえ、お越しく下さい。

●行政書士無料電話相談会(予約制)

10月は「行政書士制度広報月
間」です。長野県行政書士会東
信支部では、事前予約制の電話に
よる無料相談会を開催します。

とき 10月22日(土)

予約受付 10時から15時30分まで
10月17日(月)から
10月21日(金)までの
9時から11時まで

相談内容

遺言、相続、成年後見、
農地転用、外国人在留
など

【申し込み・問い合わせ】

長野県行政書士会 東信支部

☎0268258720

善意ありがとうございます

Ⅱさわやか軽井沢

ふるさと寄附金Ⅱ

寄附金額1万円以上で、氏名
掲載を希望された方

(返礼品対象寄附を除く)

千葉県船橋市 坂詰 貴司 様

東京都中央区 新井 卓治 様

東京都品川区 島田 和太 様

東京都渋谷区 守家火奈子 様

東京都渋谷区 柴家 茉弓 様

東京都練馬区 内野 裕美 様

埼玉県上尾市 高見澤敏雄 様

東京都江東区 伊熊 導人 様

軽井沢町 荻久保太一 様

Ⅱ町立保育園へⅡ

軽井沢町 柳澤 昭行 様

とうもろこし 500本

戸籍の窓



8月1日から
8月31日まで
届出

※戸籍の窓は、町民で町に届出をされた
方の了解を得て掲載しています。

誕生

おめでとーございます



結婚

末長くおしあわせに



おくやみ

ご冥福をお祈りします



わたくしたちのまち

人口	21,489人	前月比 (+58)
男	10,250人	(+19)
女	11,239人	(+39)
世帯数	10,699世帯	(+77)

住民基本台帳 9月1日現在

保育園運動会



町内4保育園の運動会が開催されました。子どもたちは、日頃の練習の成果を発揮し、元気いっぱいに頑張りました。



9月8日
西保育園

9月9日
東保育園



9月13日
南保育園

9月14日
中保育園



株式会社プラゴと「電気自動車充電インフラの整備等に関する協定」を締結しました

8月22日（役場）

町とEV充電サービスを手掛ける株式会社プラゴ（東京）は、電気自動車の充電インフラの整備および環境に配慮した移動の体験価値向上を目指すことを目的とした協定を締結しました。

EVで訪れたいリゾート地とEVで暮らしやすい町の両方の視点からEV充電インフラビジョンを策定し、充電スポットの整備、観光体験創出などの取り組みを進めていきます。

