企業・事業所向け講座
（一般参加者も大歓迎）

成果と安心を
両立する職場へ



家事も育児も、ともに





役割を、性別で決めない



＼ 軽井沢町 ／

みんなの未来会議

全プログラム
参加無料

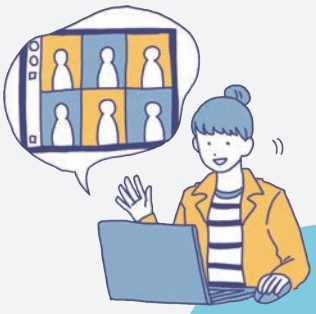





違いを尊重する社会へ



自分らしい選択を





多様な人が活躍できる組織は、どうつくる？

DEI（多様性・公平性・包摂）への関心が高まる今、企業には、一人ひとりの違いや事情を尊重し、誰もが力を発揮できる環境づくりが求められています。世代や性別、ライフステージの違いを越えて、多様な人が働き続けられる組織のあり方を一緒に考えます。

11月18日(水)13:00~16:00

場 所 軽井沢町 中央公民館

主催：軽井沢町



11月18日（水）13:00〜16:00

「当たり前」を問い直す、多様な人が働ける組織のつくり方
〜多様性と創造性から考える、これからの企業の成長〜

主催：軽井沢町

女性の活躍推進は、女性だけのための取り組みなのでしょうか。多様な人が力を発揮できる職場をつくるには、これまで「当たり前」とされてきた働き方やルールを問い直す必要があります。
今回は、各分野の実践者をお招きして、人材の定着・確保、新たな発想やイノベーション、組織の柔軟性、企業への信頼といった視点から、多様な人が働ける環境が企業にもたらす可能性を探ります。

＜こんな人におすすめ＞

- 経営者やマネージャー、現場でチームをまとめるリーダーの方
- ダイバーシティや女性活躍に関心があり、「もっと良くしていきたい」「何から始めたらいいか悩んでいる」と感じている方

プロフィール



ファシリテーター：渡辺 パコ
（組織・人材開発コンサルタント／講師／哲学者）
デジタルハリウッド大学名誉教授。著書累計40万部超。哲学と対話を軸に、生き方・働き方を見つめ直す研修を各地で実施。共生を暮らしの中で実践中。



ゲストスピーカー：金 久美
（株式会社ワークワークワーク代表取締役）
女性のキャリアや地域での働き方に関わる事業を経て、御代田町でコワーキング＆カフェ「Gokalab」を運営。多様な人が挑戦できる場づくりを実践中。



ゲストスピーカー：横山 政司
（株式会社オリエンタルランドツーリズム事業部長）
企業で人事・マーケティングを担当しながら、副業でワークショップデザイナー・キャリアコンサルタントとしてキャリア支援に従事。

お申込みについて

お申込みはオンラインフォーム、メール、電話、FAXで受け付けています。

申込開始：10月21日（水）正午〜
申込締切：11月17日（火）
※定員に達し次第受付を終了します。

二次元コードかURLより申込フォームにアクセスしてください。
https://forms.gle/sSq2uaim3uQd3WUb9

お申し込みはこちらから



←至 中軽井沢駅

場所：軽井沢町中央公民館　大講堂
〒389-0111
長野県北佐久郡軽井沢町大字長倉2353-1
駐車場：中央公民館の駐車場をお使いください。

メール、お電話、FAXの方

以下の宛先に、氏名（フリガナ）／電話番号／メールアドレス／参加講座をお知らせください。
また、必要なサポートがございましたら、お気軽にご相談ください。

＊メール：tfa@precog-jp.net　＊電話：03-3528-9713　＊FAX：03-3528-9720

関連企画 みんなのみらいFESTA

みんなのみらいFESTAは、軽井沢町公民館で開催される1日のイベントです。ジェンダーの平等を軸に、この町で生きるわたしたちそれぞれが生きていくヒントを、専門家によるゆるやかなミニトークから考えます。映画上映、、ジェンダーや自分らしい生き方を考える世界の絵本や図書を集めたライブラリーもひらかれます。ご家族でふらっと、遊びにいらしてください。



日時：2026年12月6日（日）12:00〜18:20
会場：軽井沢町中央公民館

詳細はこちら