

軽井沢町自然保護対策優良事業調査用紙

応募の内容		自薦・他薦		整理番号	No.1
所有者氏名		●●●●●●●●●●●●●● ●● 【設計者からの応募】			
所有者住所		軽井沢町軽井沢東●●●●●●●			
物件所在地		軽井沢町軽井沢東●●●●●●● (新軽井沢区)			
地域区分		保養・商業・居住・緩衝・集落形成			
用途地域		第1種低層・近商・第1種住居・無指定			
敷地面積	1,628.80㎡ (300㎡)	建築面積	914.49㎡	延べ面積	1,631.41㎡
		建ぺい率	56.15%(60%)	容積率	100.16%(200%)
後退距離(隣地・道路)		道路	可・否 (2m)	隣接地	可・否 (1m)
屋根勾配 (2/10以上)		可・否		軒出 (50cm以上)	可・否
既存木の状況		有・無		植栽の状況	有・無
建物の色彩(彩度4)		外壁	可・否	屋根	可・否
塀、フェンス		無・有		建年	令和4年10月

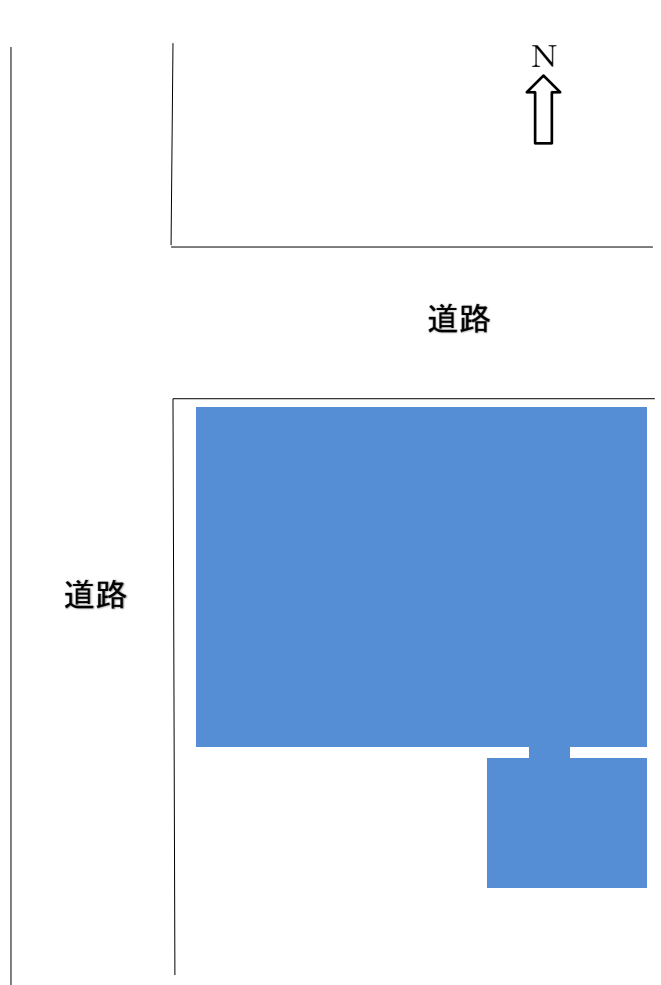

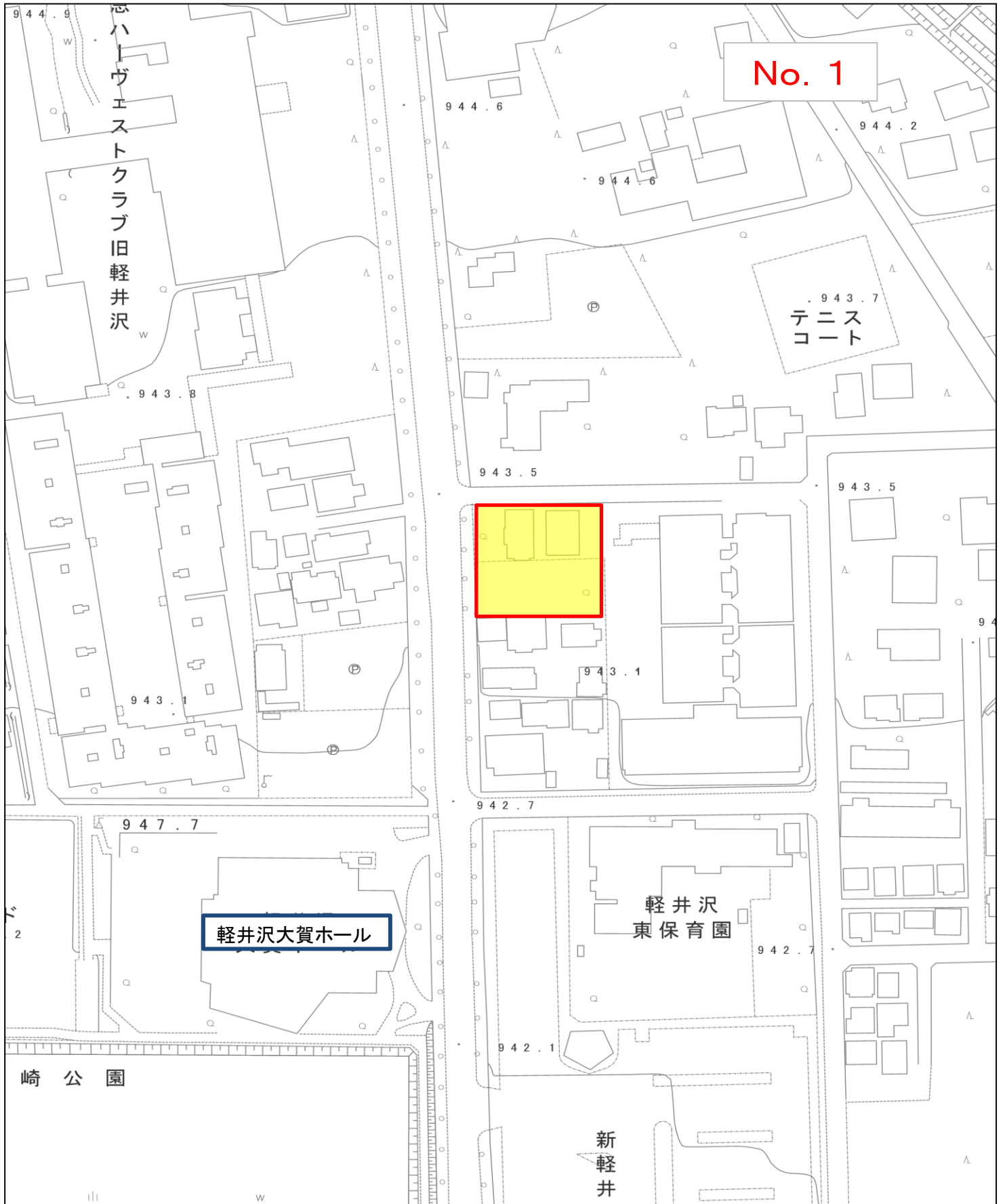

縮尺 1 : 1500

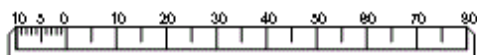

軽井沢町自然保護対策優良事業調査用紙

応募の内容		自薦・ 他薦		整理番号	No.2
所有者氏名		●●●●●			
所有者住所		軽井沢町大字軽井沢●●●●●●			
物件所在地		軽井沢町大字軽井沢●●●●●●ほか●筆（新軽井沢地区）			
地域区分		保養 ・商業・居住・緩衝・集落形成			
用途地域		第1種低層 近商・第1種住居・無指定			
敷地面積	354.14㎡ (1,000㎡)	建築面積	87.48㎡	延べ面積	139.65㎡
		建ぺい率	24.7%(30%)※	容積率	39.4%(50%)※
後退距離(隣地・道路)		道路	可・ 否 (5m)	隣接地	可 ・否(3mかつ高さの1/2)
屋根勾配(2/10以上)		可 ・否		軒出(50cm以上)	可 ・否
既存木の状況		有 ・無		植栽の状況	有 ・無
建物の色彩(彩度4、明度7)		外壁	可 ・否	屋根	可 ・否
塀、フェンス		無 ・有		建年	令和3年(増築)

※軽井沢町の自然保護対策要綱取扱要領第2の3の(10)に基づき、既存敷地の救済を行っています。

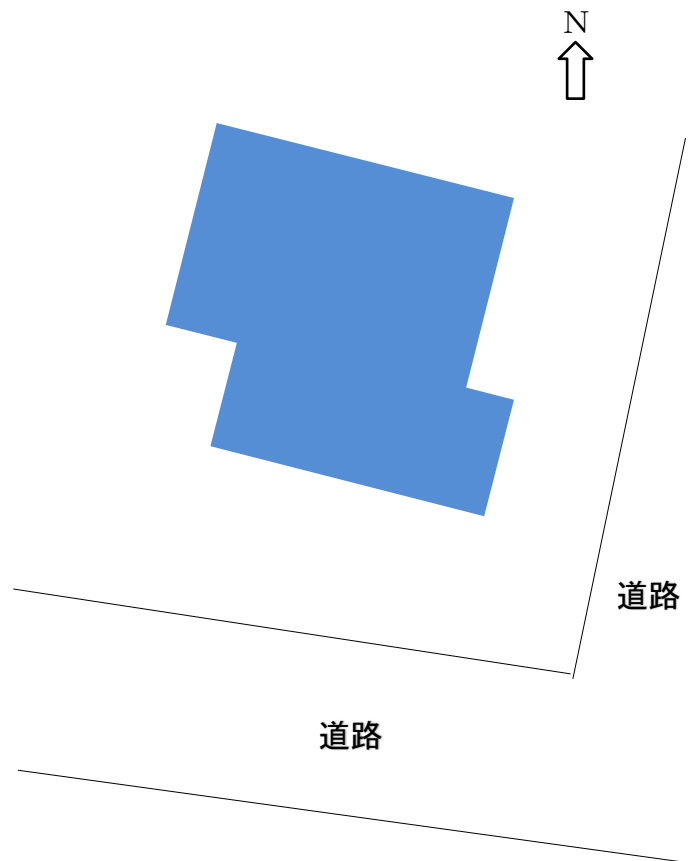

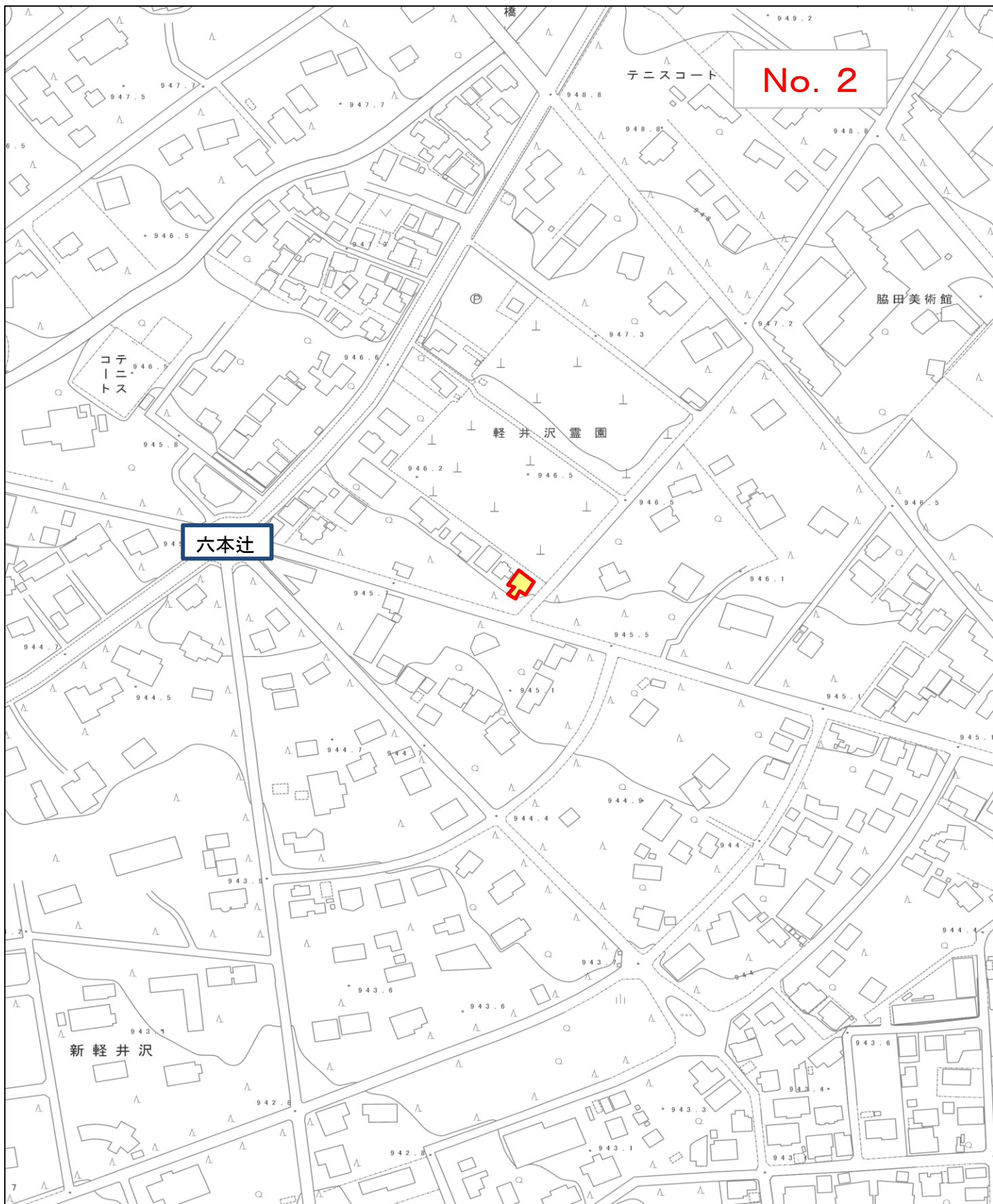

縮尺 1 : 2500

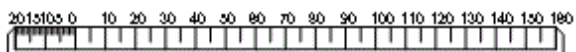

軽井沢町自然保護対策優良事業調査用紙

応募の内容		自薦 <input type="radio"/> 他薦 <input checked="" type="radio"/>		整理番号	No.3
所有者氏名		●●●●●			
所有者住所		軽井沢町大字発地●●●●●●●●			
物件所在地		軽井沢町大字発地●●●●●●●● (上発地地区)			
地域区分		<input checked="" type="radio"/> 保養 <input type="radio"/> 商業 <input type="radio"/> 居住 <input type="radio"/> 緩衝 <input type="radio"/> 集落形成			
用途地域		<input checked="" type="radio"/> 第1種低層 <input type="radio"/> 近商 <input type="radio"/> 第1種住居 <input type="radio"/> 無指定			
敷地面積	1,085.48㎡ (1,000㎡)	建築面積	129.40㎡	延べ面積	152.55㎡
		建ぺい率	11.93%(20%)	容積率	14.06%(20%)
後退距離(隣地・道路)		道路	<input checked="" type="radio"/> 可 <input type="radio"/> 否(10m)	隣接地	<input checked="" type="radio"/> 可 <input type="radio"/> 否(3m・高さの1/2)
屋根勾配(2/10以上)		<input checked="" type="radio"/> 可 <input type="radio"/> 否		軒出(50cm以上)	<input checked="" type="radio"/> 可 <input type="radio"/> 否
既存木の状況		<input checked="" type="radio"/> 有 <input type="radio"/> 無		植栽の状況	<input checked="" type="radio"/> 有 <input type="radio"/> 無
建物の色彩(彩度4、明度7)		外壁	<input checked="" type="radio"/> 可 <input type="radio"/> 否	屋根	<input checked="" type="radio"/> 可 <input type="radio"/> 否
塀、フェンス		<input checked="" type="radio"/> 無 <input type="radio"/> 有		建年	平成29年(増築)



No. 3

軽井沢72ゴルフ

治安の礎

縮尺 1 : 5000

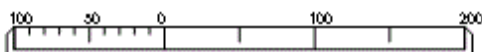

軽井沢町自然保護対策優良事業調査用紙

応募の内容	自薦・他薦		整理番号	No.4	
所有者氏名	●●●● 【設計者からの応募】				
所有者住所					
物件所在地	軽井沢町大字長倉●●●●●●●● (中軽井沢区)				
地域区分	保養・商業・居住・緩衝・集落形成				
用途地域	第1種低層 近商・第1種住居・無指定				
敷地面積 1,000.00㎡ (1,000㎡)	建築面積	163.73㎡	延べ面積	167.63㎡	
	建ぺい率	16.37%(20%)	容積率	16.76%(20%)	
後退距離(隣地・道路)	道路	可・否(5m)	隣接地	可	否(3m・高さの1/2)
屋根勾配(2/10以上)	可・否		軒出(50cm以上)	可・否	
既存木の状況	有・無		植栽の状況	有・無	
建物の色彩(彩度4、明度7)	外壁	可・否	屋根	可・否	
塀、フェンス	無・有		建年	令和3年	

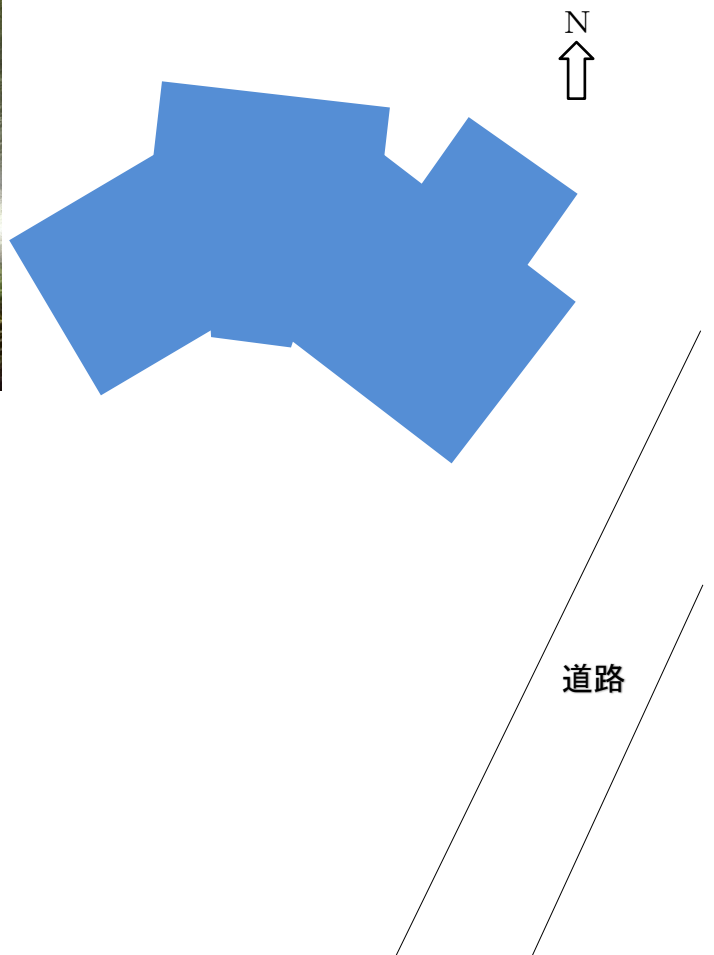

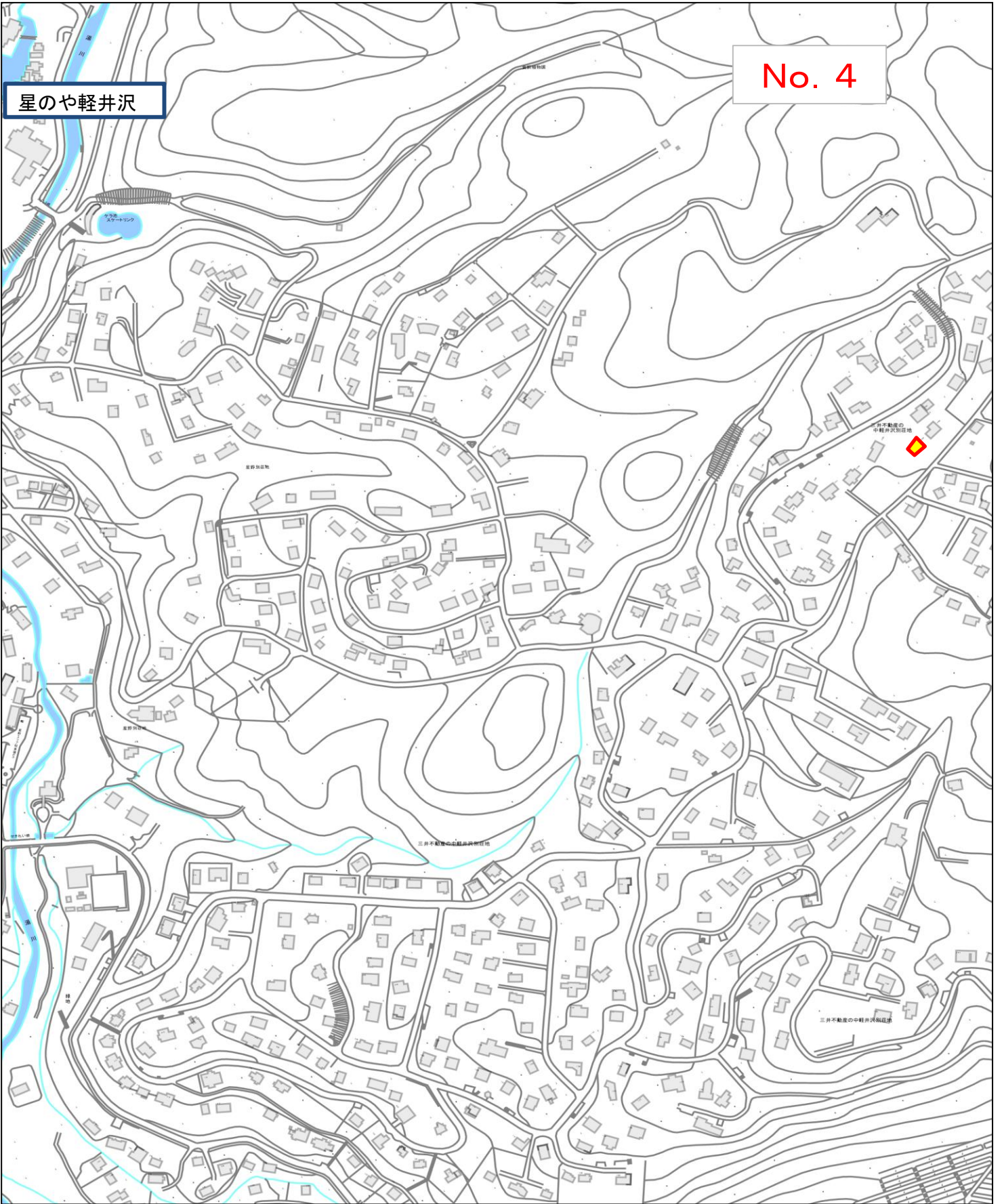

縮尺 1 : 5000

